N. º 37 - 425 PTAS.

OLÉ!

SUPER LOPEZ

EL DIOS DEL BIT

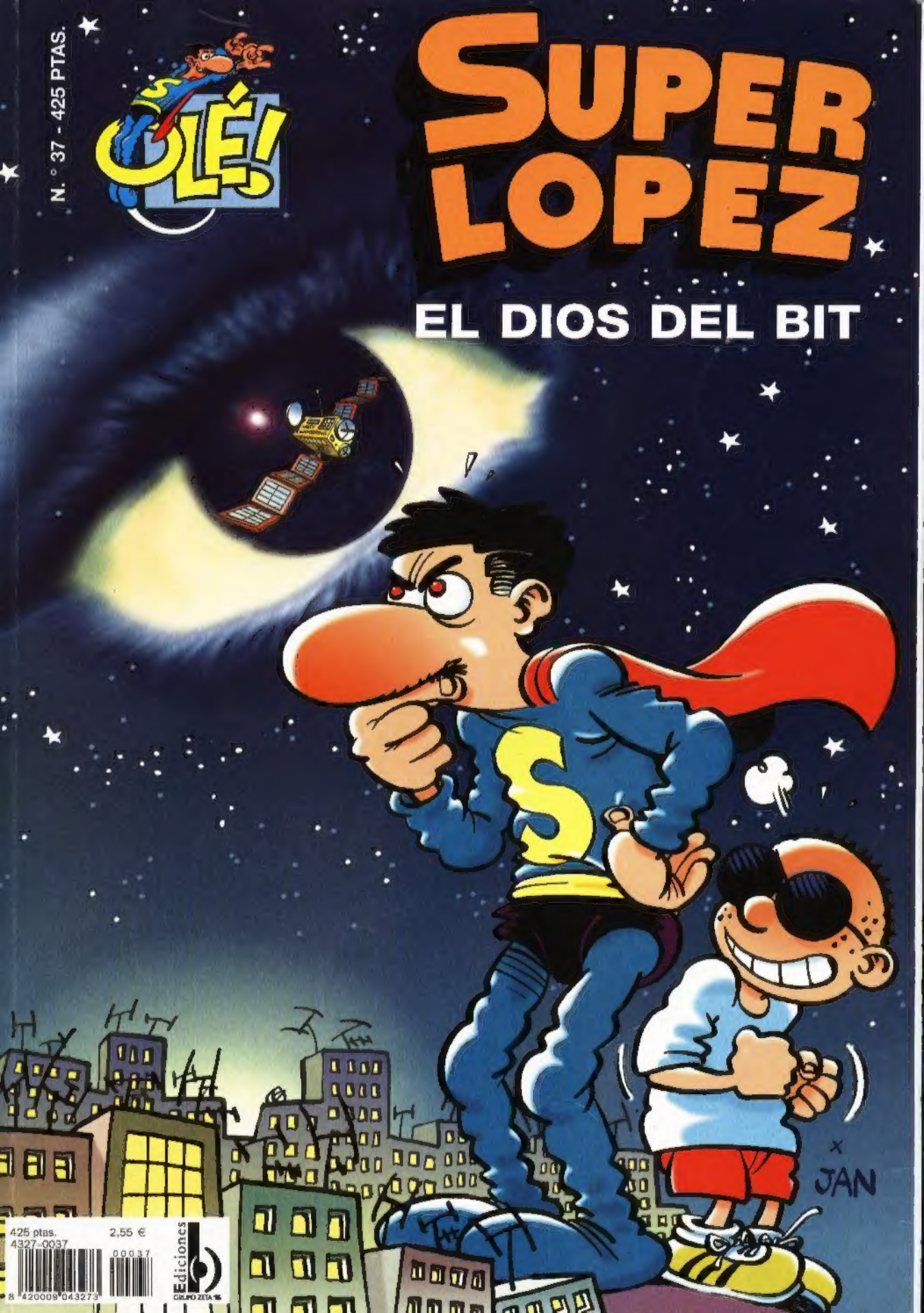

425 ptas. 2,55 €
4327-0037
00037
8 420009 043273
Ediciones
GRUPO ZETA

El DIOS del BIT

X

JAN

DONDE PONGO EL OJO, PONGO EL BIT...

NASTY.COM

ТРИ...
ДВА...
ОДНА...
КОШИНОКУР
100 метрос

НОЛБ!

КО-
ЦХИНОКУРРР...

CARAY BORIS... ¡ES EL PRIMERO QUE NOS SALE BIEN DESDE LA CAÍDA DE LA UNIONNOSEQUÉ...!
PARECE QUE ESTA MEZCLA DE VODKA, EXCREMENTOS DE VACA Y PISTACHOS FUNCIONA... NUNCA LO HUBIERA CREÍDO.
BURP...
НЕТ

¡ESTO HAY QUE...! ¡LLAMA A LA PRENSA, KRUSCHENKO!
¡EH, ALTO! ¡QUE NOS PERDEMOS...!
¡SI SE ENTERAN EN EL KREMLIN QUE HACEMOS TRABAJO PARTICULAR BAJO MANO PARA OCCIDENTE, NOS MANDAN A RECOGER NIEVE A SIBERIA!
PERO SI YA ESTAMOS...
¿QUIERES LLEGAR A FIN DE MES O NO...? PUES BOCA CERRADA...
NASTY NANOSPRING

NASTYTRON
NUESTRA COMPAÑÍA, LA "NASTYTRON COMPANY ILIMITED" ACABA DE COLOCAR EN ÓRBITA SU SATÉLITE DE COMUNICACIONES, EL "NASTY WANDERING"...
¡MUY BIEN!
¡BRINDEMOS!
¡OLE!

¡AHORA PODEMOS ANUNCIAR LA PUESTA EN MARCHA DE LAS EMISIONES DE NASTY TV, LA TELEVISIÓN DIGITAL MÁS AVANZADA DEL MUNDO!
¡BRAVO!
NASTYTRON COMPANY ILIMITED

ANTES DE ATACAR LOS PASTELES VOY A PRESENTARLES AL GENIO INFORMÁTICO QUE HA HECHO POSIBLE NUESTRO POTENTÍSIMO SISTEMA "CACHITRON"...

¡NASTY.COM!
¡HELLO!
NASTY TV

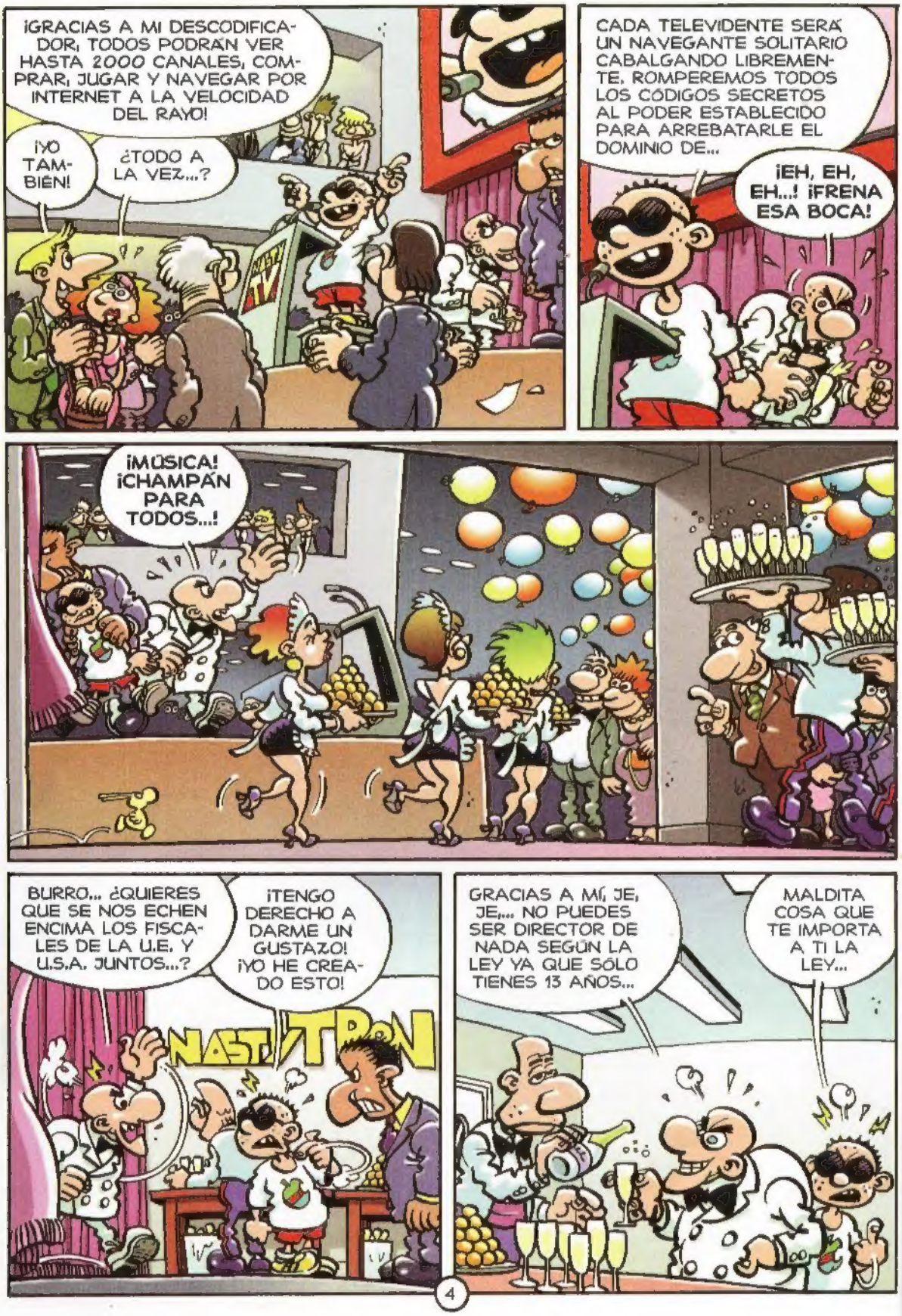
¡GRACIAS A MI DESCODIFICADOR, TODOS PODRÁN VER HASTA 2000 CANALES, COMPRAR, JUGAR Y NAVEGAR POR INTERNET A LA VELOCIDAD DEL RAYO!
¡YO TAMBIÉN!
¿TODO A LA VEZ...?
CADA TELEVIDENTE SERÁ UN NAVEGANTE SOLITARIO CABALGANDO LIBREMENTE. ROMPEREMOS TODOS LOS CÓDIGOS SECRETOS AL PODER ESTABLECIDO PARA ARREBATARLE EL DOMINIO DE...
¡EH, EH, EH...! ¡FRENA ESA BOCA!
¡MÚSICA! ¡CHAMPÁN PARA TODOS...!
BURRO... ¿QUIERES QUE SE NOS ECHEN ENCIMA LOS FISCALES DE LA U.E. Y U.S.A. JUNTOS...?
¡TENGO DERECHO A DARME UN GUSTAZO! ¡YO HE CREADO ESTO!
NASTYTRON
GRACIAS A MÍ, JE, JE... NO PUEDES SER DIRECTOR DE NADA SEGÚN LA LEY YA QUE SÓLO TIENES 13 AÑOS...
MALDITA COSA QUE TE IMPORTA A TI LA LEY...

¡MIRA! ¡HICIMOS UN TRATO Y CADA UNO HACE SU TRABAJO! ¡LA COSA EMPIEZA A RODAR, TENGAMOS LA FIESTA EN PAZ!
GRRRMF... VALE, VALE...

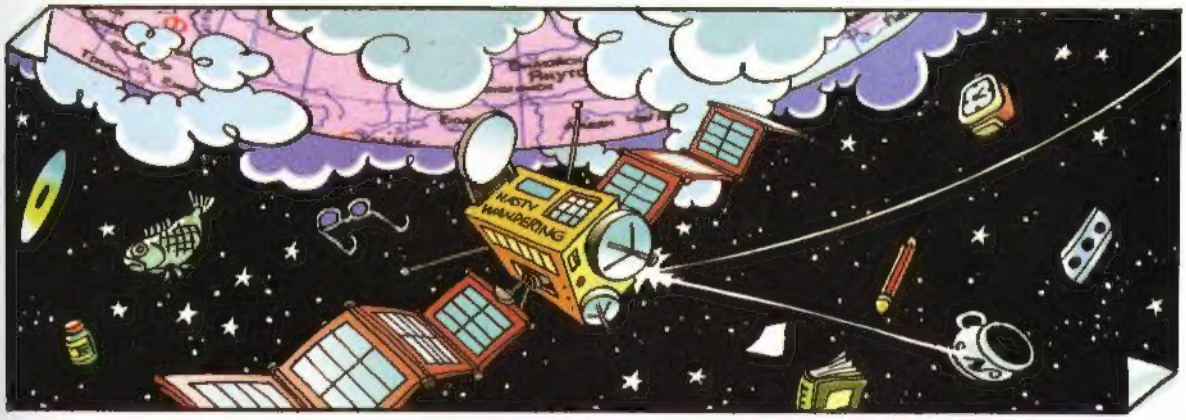
NASTY WANDERING

TACHIN TACHAN CHINN...
CHICHA CHINN...
CACHITRON
EL GRAN PRIMO

DRIING...
¡AH! YA ESTÁ AQUÍ LUISA...

HOLA LUISA, PASA...
!

QUÉ SALUDO MÁS FRÍO...AH, ¿ESTÁS VIENDO "GRAN PRIMO" DE LA NASTY TV...?

PSCHE, SÓLO LE DABA UN VISTAZO A ESA MIERDA... SÓLO PARA SABER CÓMO ES...
PUES YO ME PASÉ EL DOMINGO VIÉNDOLO, COMO NO QUISISTE VENIR AL CINE...
ME DOLÍA EL HEMISFERIO OCCIPITAL TRASERO Y...
!
DEJA, HE VENIDO POR ESTO...
FLOP
?
¡CASTING!
Se necesitan presentadores para realizar spots de publicidad en TV
Estudios NASTY TV
Dirigirse a:
Pinín de Farina
¿TE HAN DESPEDIDO DE LA OFICINA...?
¡NO! QUIERO CAMBIAR DE VIDA, SER ACTRIZ. MUCHOS EMPEZARON ASÍ: KASKERINE DESVENUE, POLLY MAGOO, CLARK GABLE... ¡ES MI OPORTUNIDAD...!
BUENO...
TACHIN CHINN...
¿CÓMO QUE BUENO...?¡QUIERO QUE ME ACOMPAÑES!
¡OYE, YO NO QUIERO SER ACTOR!
¡YO SÍ! ¡Y QUIERO QUE ME ACOMPAÑES...!
BOM

NO SABES LA ILUSIÓN QUE ME HACE, ESTOY MUY NERVIOSA Y NECESITO QUE ME APOYES. ES UNA PRUEBA CRUCIAL, ES...
YA... BUF... ¡QUE TE PASAS! ES ALLÁ...
ES QUE NO ENCONTRABA DONDE APARCAR...
YA...
¿DE QUÉ SERÁ ESTA COLA...?
TENGO UNA HORRIBLE SOSPECHA, LUISA...
¿VAN USTEDES POR EL CASTING DE...?
SÍ...
OH...
VIAJES
BUENO, YA VES. TE INVITO A COMER Y AL...
¡NI HABLAR, NO ME RAJO...!

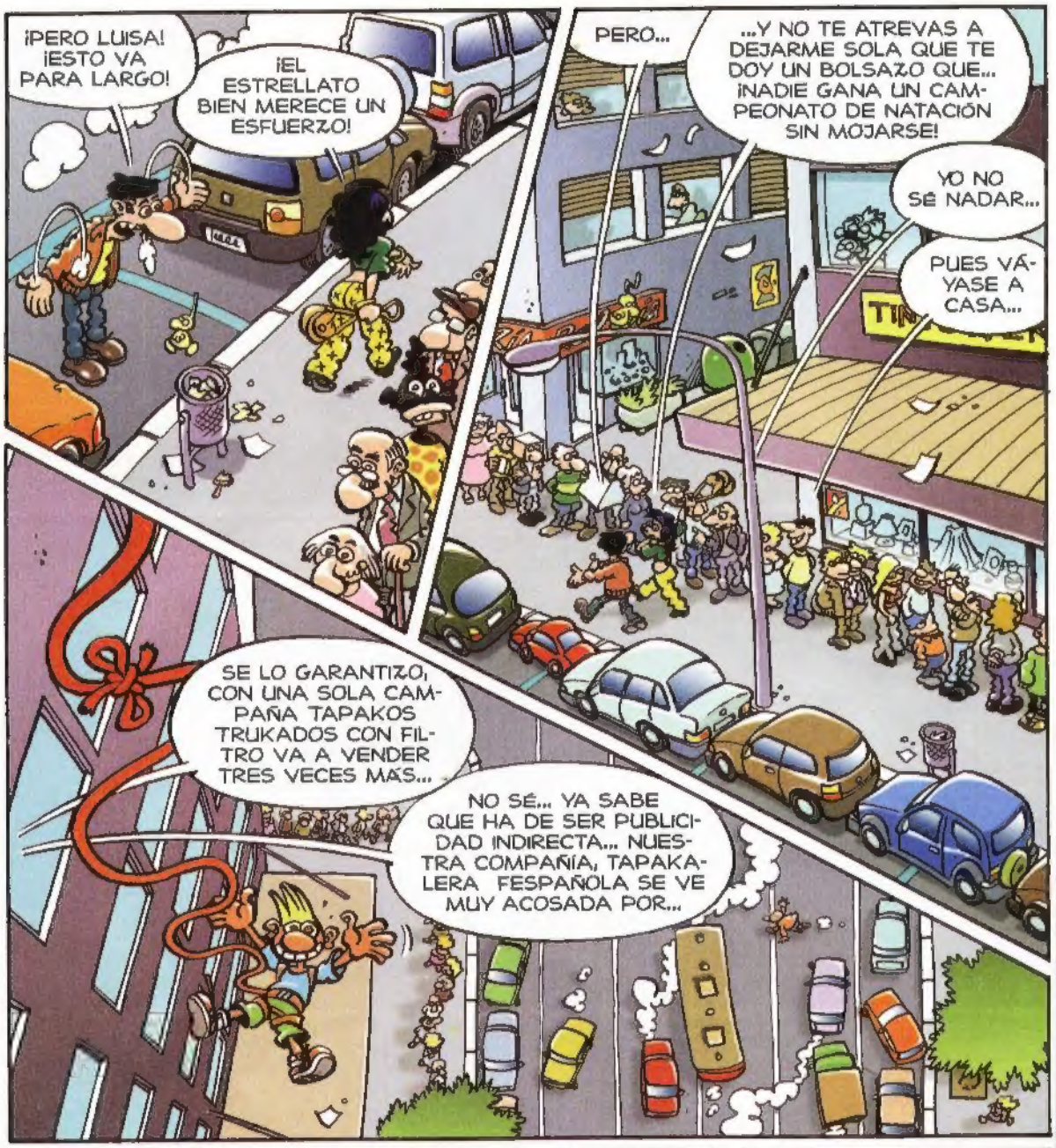
¡PERO LUISA! ¡ESTO VA PARA LARGO!
¡EL ESTRELLATO BIEN MERECE UN ESFUERZO!
PERO...
...Y NO TE ATREVAS A DEJARME SOLA QUE TE DOY UN BOLSAZO QUE... ¡NADIE GANA UN CAMPEONATO DE NATACIÓN SIN MOJARSE!
YO NO SÉ NADAR...
PUES VÁYASE A CASA...
SE LO GARANTIZO, CON UNA SOLA CAMPAÑA TAPAKOS TRUKADOS CON FILTRO VA A VENDER TRES VECES MÁS...
NO SÉ... YA SABE QUE HA DE SER PUBLICIDAD INDIRECTA... NUESTRA COMPAÑÍA, TAPAKALERA FESPAÑOLA SE VE MUY ACOSADA POR...
LA GENTE YA NO HACE CASO DE LA PUBLICIDAD... HAY DEMASIADA...
LO SABEMOS, UN EXCESO DE OFERTA MAREA AL COMPRADOR E IMPIDE ELEGIR...
POR ESO NOSOTROS SÓLO INCLUIMOS UNA ÚNICA CAMPAÑA DENTRO DE NUESTRO PROGRAMA ESTRELLA, "GRAN PRIMO"... ¿LO HA VISTO...?

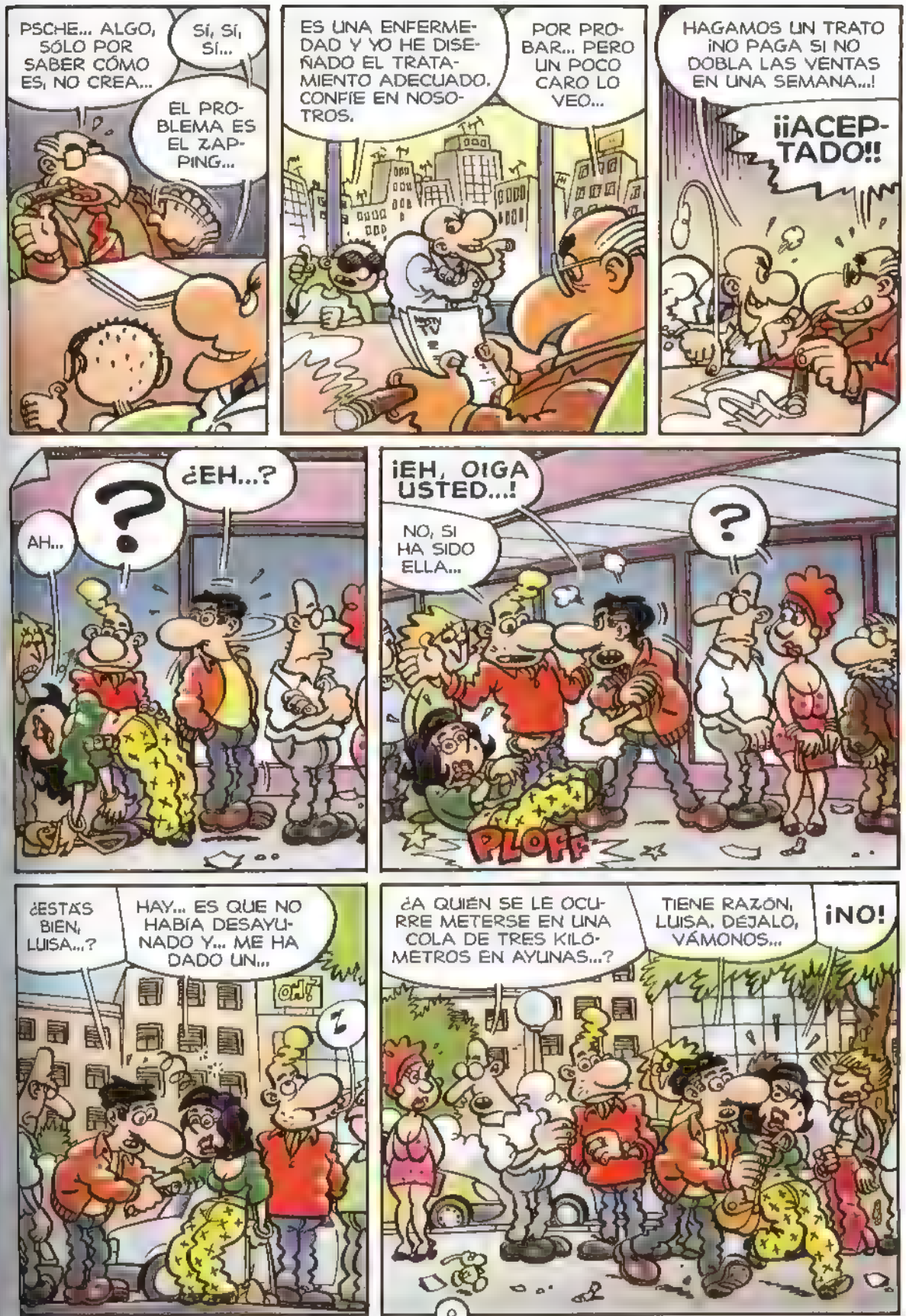
PSCHE... ALGO, SÓLO POR SABER CÓMO ES, NO CREA...
SÍ, SÍ, SÍ...
EL PROBLEMA ES EL ZAPPING...
ES UNA ENFERMEDAD Y YO HE DISEÑADO EL TRATAMIENTO ADECUADO. CONFÍE EN NOSOTROS.
POR PROBAR... PERO UN POCO CARO LO VEO...
HAGAMOS UN TRATO ¡NO PAGA SI NO DOBLA LAS VENTAS EN UNA SEMANA...!
¡¡ACEPTADO!!
AH...
¿EH...?
¡EH, OIGA USTED...!
NO, SI HA SIDO ELLA...
PLOFF
¿ESTÁS BIEN, LUISA...?
HAY... ES QUE NO HABÍA DESAYUNADO Y... ME HA DADO UN...
¿A QUIÉN SE LE OCURRE METERSE EN UNA COLA DE TRES KILÓMETROS EN AYUNAS...?
TIENE RAZÓN, LUISA. DÉJALO, VÁMONOS...
¡NO!

ESTÁ BIEN. TE IRÉ A BUSCAR ALGO...
DENTRO HAY UNA MÁQUINA DE CAFÉ Y DONUTS AMERICANOS...
¿QUÉ TIENEN DE ESPECIAL...?
QUE SON MÁS PEQUEÑOS, Y EL AGUJERO ENORME...
FOTO FO
YA VUELVO... Y USTED, OJO.
NONO NO...
ESTÁ LUISA ME HA CHAFADO EL DÍA...
ÉSE, QUE NO SE CUELE...
NUESTROS CREATIVOS SE PONDRÁN MANOS A LA OBRA ENSEGUIDA, LE ENVIAREMOS UN DOSSIER...
MUY PRONTO...
CUENTO CON ELLO...
¡QUÉ MANÍA CON ESA ANTICUADA PLUMA! ¿PODRÍAS USAR UN ROTULADOR, NO...? ¡CASI DESGRACIAS EL CONTRATO...!
¡ME ENCANTAN LAS ANTIGÜEDADES! ¿ALGO QUE OBJETAR?
¡Y MIRA EL TIBURÓN DE LOS NEGOCIOS! ¡SI NO FUERA POR MÍ... Y ENCIMA ESE TRASTO DE PLUMA...!
¡OYE...!

?
¡TENEMOS EL PRIMER CONTRATO, PONTE A TRABAJAR Y DEJA MIS PLUMAS EN PAZ!
CRETINO...
CAFE
EL GRAN
!
¡MALDITO CRIO...!
¡CARDANGLAS!
EL GRAN
¡REFULLER DABASTOS! ¿QUÉ LE ESTARÁ HACIENDO A ESE CHICO...?
¡SUELTA EL CHICO, REFULLER!
¿EH...? ¡SUPERLÓPEZ! ¿QUÉ DEMONIOS...?
?
EL GRAN
¡SACADME A ESE DE ENCIMA!
!!!
GRAN
BLAM BLAMBLE BLAMBI
¡AY, QUÉ DAÑO...!

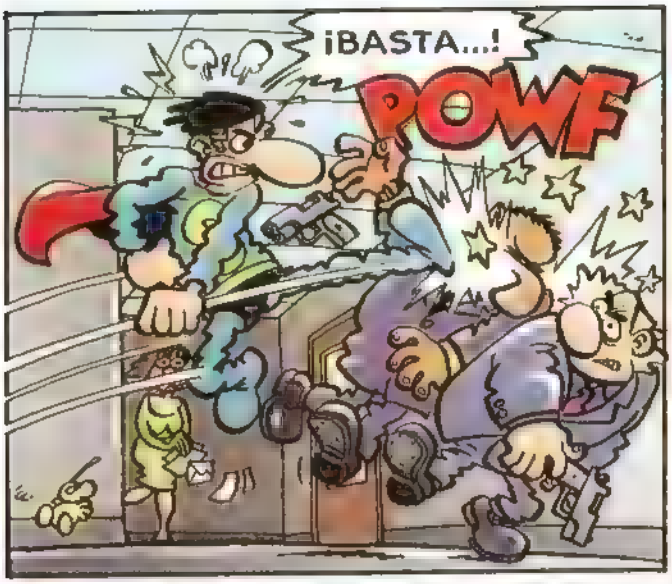
¡BASTA...!
POWF

MOK

¡PLAGSTA!
¡KRETINO!
PAFF
?

¿QUÉ LES PASA...?
NADA, UNO ES SERBIO Y EL OTRO KOSOVAR. A LA MENOR CHISPA BUM, NO HAY MANERA...
PAF
POK
PTAF
POF

¡ALTO! ¿QUÉ SON ESOS TIROS...? ¡QUEDAN DETENIDOS, SARGENTO TOME NOTA...!
VAYA, EL INSPECTOR HOLMEZ...
EL GRAN
POWF
PAF
PTAWF
PAF

ESTABA MALTRATANDO A ESE CHICO, INSPECTOR, Y ENTONCES...
UN CUERNO, SÓLO ESTÁBAMOS HABLANDO DE NEGOCIOS CUANDO LLEGÓ ÉSE Y...
PAF
POWN
...SALIERON MIS GUARDAESPALDAS A CUMPLIR SU OBLIGACIÓN.
POF
TIENE QUE SABER QUE REFULLER D'ABASTOS ES HOY E. RESPETABLE DIRECTOR GENERAL DE LA NASTYTRON COMPANY ILIMITED, UNA GRAN MULTINACIONAL, ¿SABE USTED...?
UH...
PTAFK
POMF
PTOWF
PAF
EL CHICO ES UNA EMINENCIA GRIS DE LA ELECTRÓNICA Y TRABAJA EN CACHITRON LABORATORIES INC. FILIAL DE LA NCI... PECES GORDOS. ¿TIENE UNA BOLSITA DE CACAHUETES...?
ANDA...

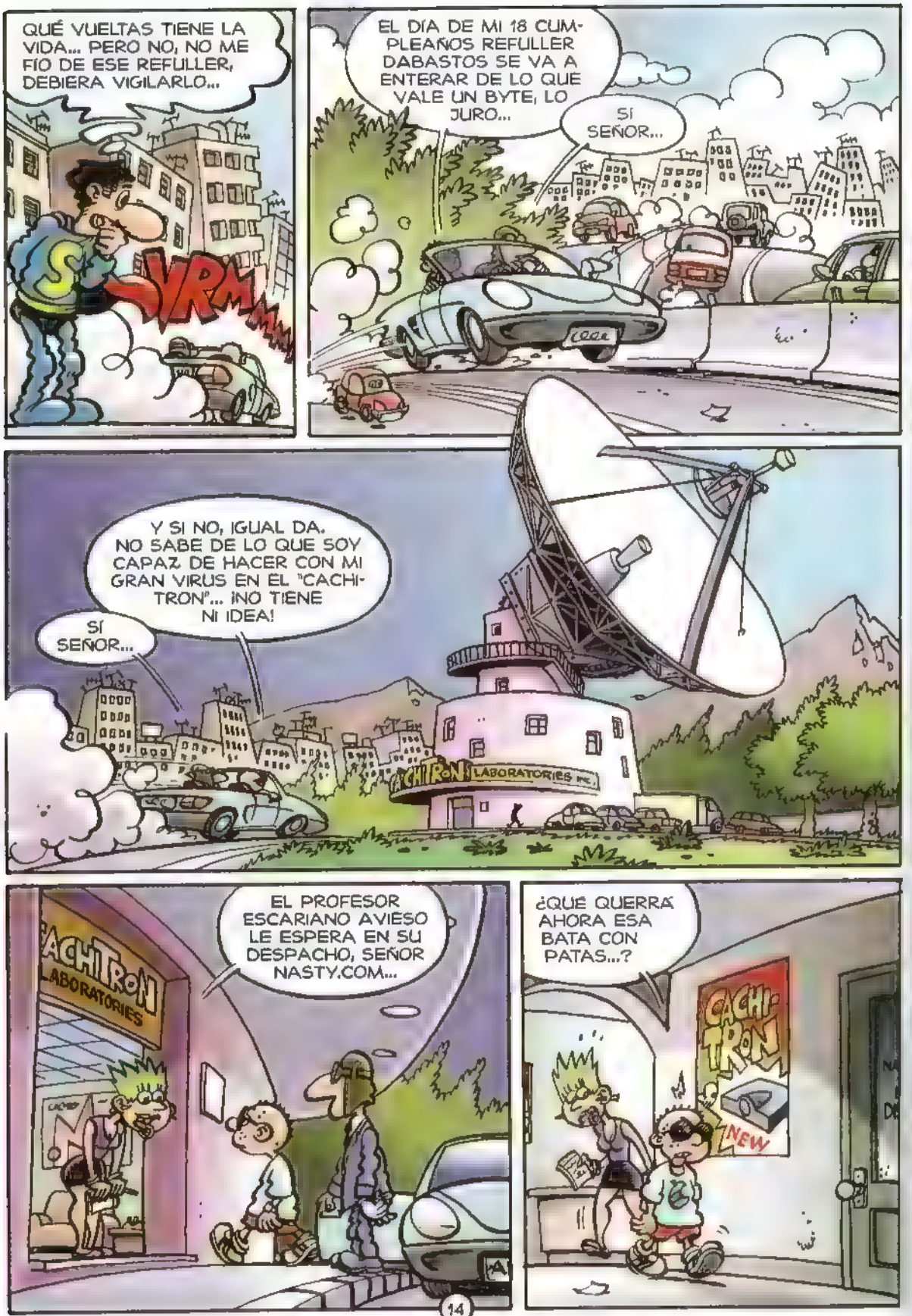
QUÉ VUELTAS TIENE LA VIDA... PERO NO, NO ME FIO DE ESE REFULLER, DEBIERA VIGILARLO...
SVRM
EL DÍA DE MI 18 CUMPLEAÑOS REFULLER DABASTOS SE VA A ENTERAR DE LO QUE VALE UN BYTE, LO JURO...
SÍ SEÑOR...
Y SI NO, IGUAL DA. NO SABE DE LO QUE SOY CAPAZ DE HACER CON MI GRAN VIRUS EN EL "CACHITRON"... ¡NO TIENE NI IDEA!
SÍ SEÑOR...
CACHITRON LABORATORIES INC.
EL PROFESOR ESCARIANO AVIESO LE ESPERA EN SU DESPACHO, SEÑOR NASTY.COM...
CACHITRON LABORATORIES
¿QUE QUERRÁ AHORA ESA BATA CON PATAS...?
CACHITRON
NEW

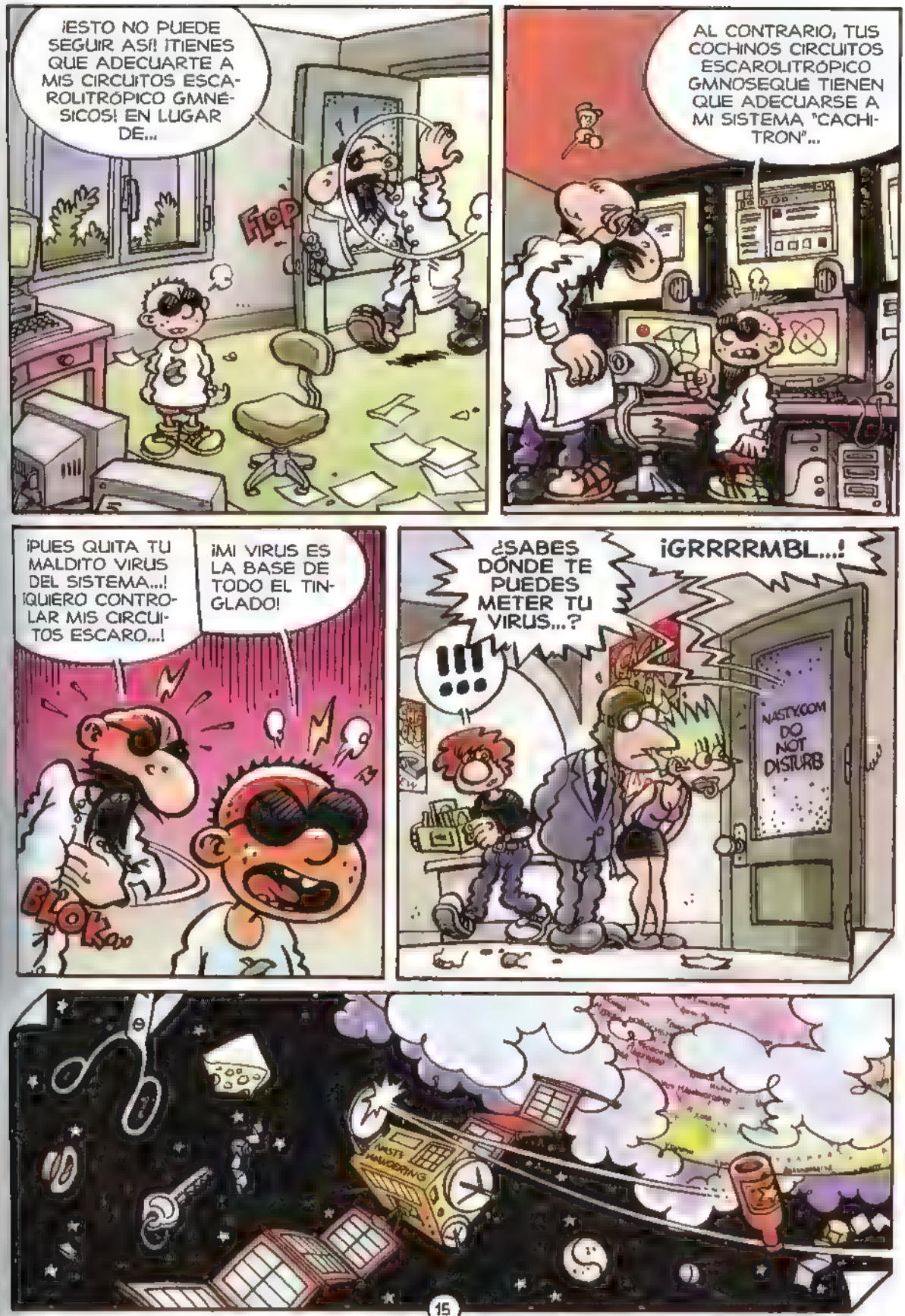
¡ESTO NO PUEDE SEGUIR ASÍ! ¡TIENES QUE ADECUARTE A MIS CIRCUITOS ESCAROLITRÓPICO GMNÉSICOS! EN LUGAR DE...
FLOP
AL CONTRARIO, TUS COCHINOS CIRCUITOS ESCAROLITRÓPICO GMNOSEQUÉ TIENEN QUE ADECUARSE A MI SISTEMA "CACHITRON"...
¡PUES QUITA TU MALDITO VIRUS DEL SISTEMA...! ¡QUIERO CONTROLAR MIS CIRCUITOS ESCARO...!
¡MI VIRUS ES LA BASE DE TODO EL TINGLADO!
BLOK
¿SABES DÓNDE TE PUEDES METER TU VIRUS...?
!!!
¡GRRRRMBL...!
NASTY.COM
DO NOT DISTURB
NASTY HANGOVERING

QUÉ PROGRAMA MÁS IDIOTA, HORA Y MEDIA Y NO PASA NADA... YO ECHABA FUERA A...
CACHITRON

DRIIING
!!!

HOLA... ¿LUISA...? VAYA... ¿QUÉ TAL EL CASTING...?

¡PUES ESTOY MUY ENFADADA PORQUE ME DEJASTE SOLA, PERO TE PERDONO PORQUE ME HAN CONTRATADO POR PURA SUERTE, PUES HUBO UN TIROTEO HORRIBLE Y UN ESCÁNDALO CON EL SUPERMEDIANÍA DE SUPERLÓPEZ Y LA GENTE SE FUE ESPANTADA, PERO YO NO ME ESPANTO FÁCILMENTE Y ME DESM... DIGO ME QUEDÉ Y...
SEÑORITA LANAS, LA ESPERAN EN EL PLATÓ...
NASTY TV

...NO HABÍA NADIE MÁS CUANDO ME LLAMARON Y AHORA ESTAMOS HACIENDO UN SPOT PARA "TAPAKALERA FESPAÑOLA"... ¿ME ESTÁS ESCUCHANDO...? ¡JUAN...!
SEÑORITA LANAS, ¿VIENE A RODAR O QUÉ...?
CACHITRON
EL GRAN PRIMO
R-R-NG

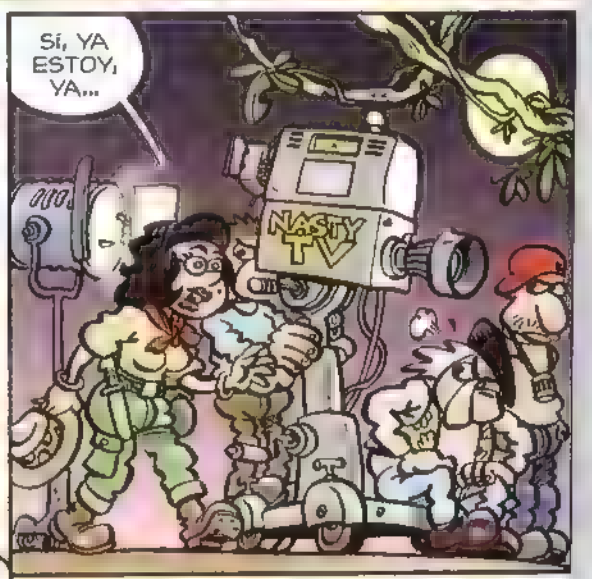
SÍ, YA ESTOY, YA...
NASTY TV

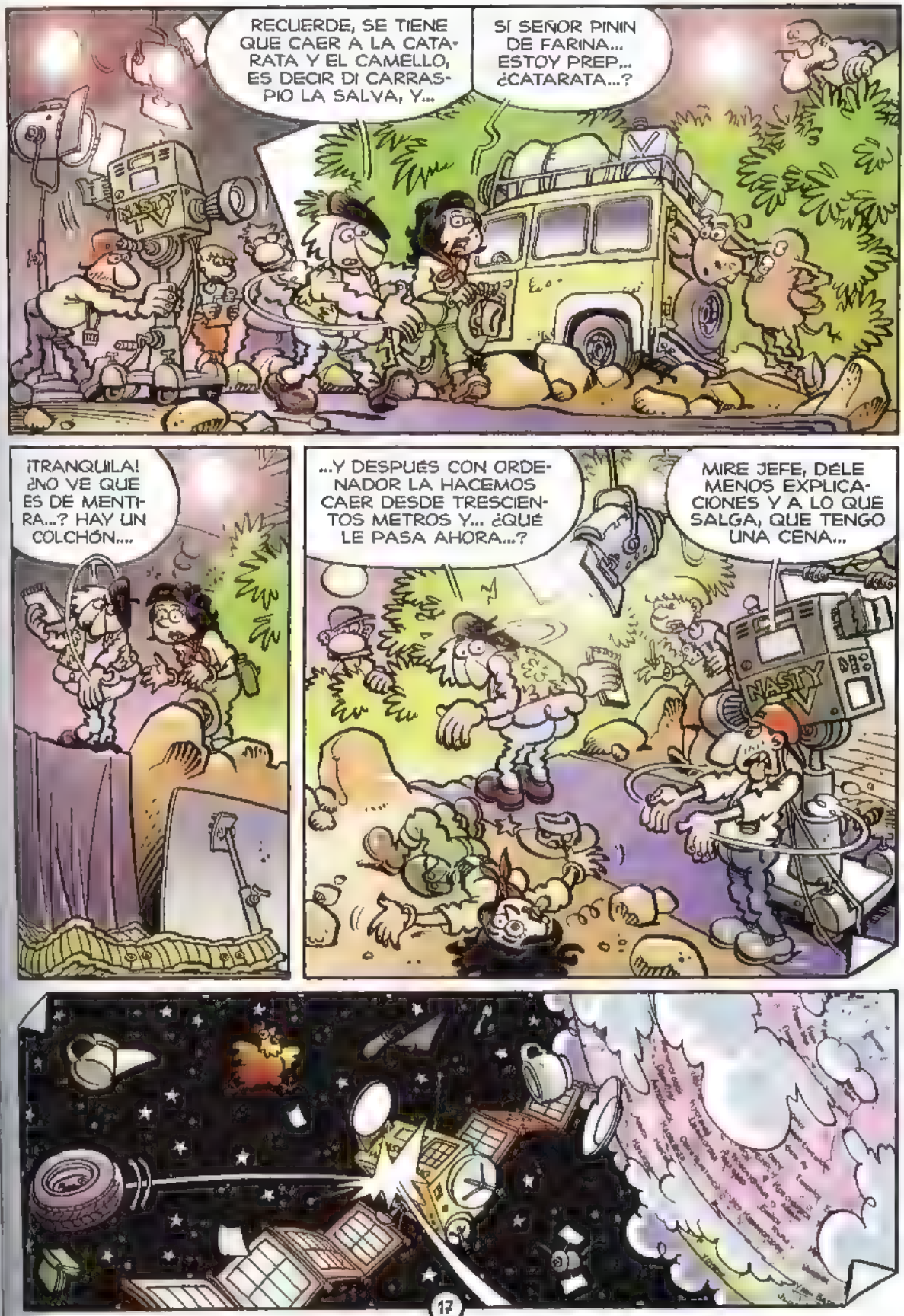
RECUERDE, SE TIENE QUE CAER A LA CATARATA Y EL CAMELLO, ES DECIR DI CARRASPIO LA SALVA, Y...
SI SEÑOR PININ DE FARINA... ESTOY PREP... ¿CATARATA...?
¡TRANQUILA! ¿NO VE QUE ES DE MENTIRA...? HAY UN COLCHÓN....
...Y DESPUÉS CON ORDENADOR LA HACEMOS CAER DESDE TRESCIENTOS METROS Y... ¿QUÉ LE PASA AHORA...?
MIRE JEFE, DÉLE MENOS EXPLICACIONES Y A LO QUE SALGA, QUE TENGO UNA CENA...
NASTY TV

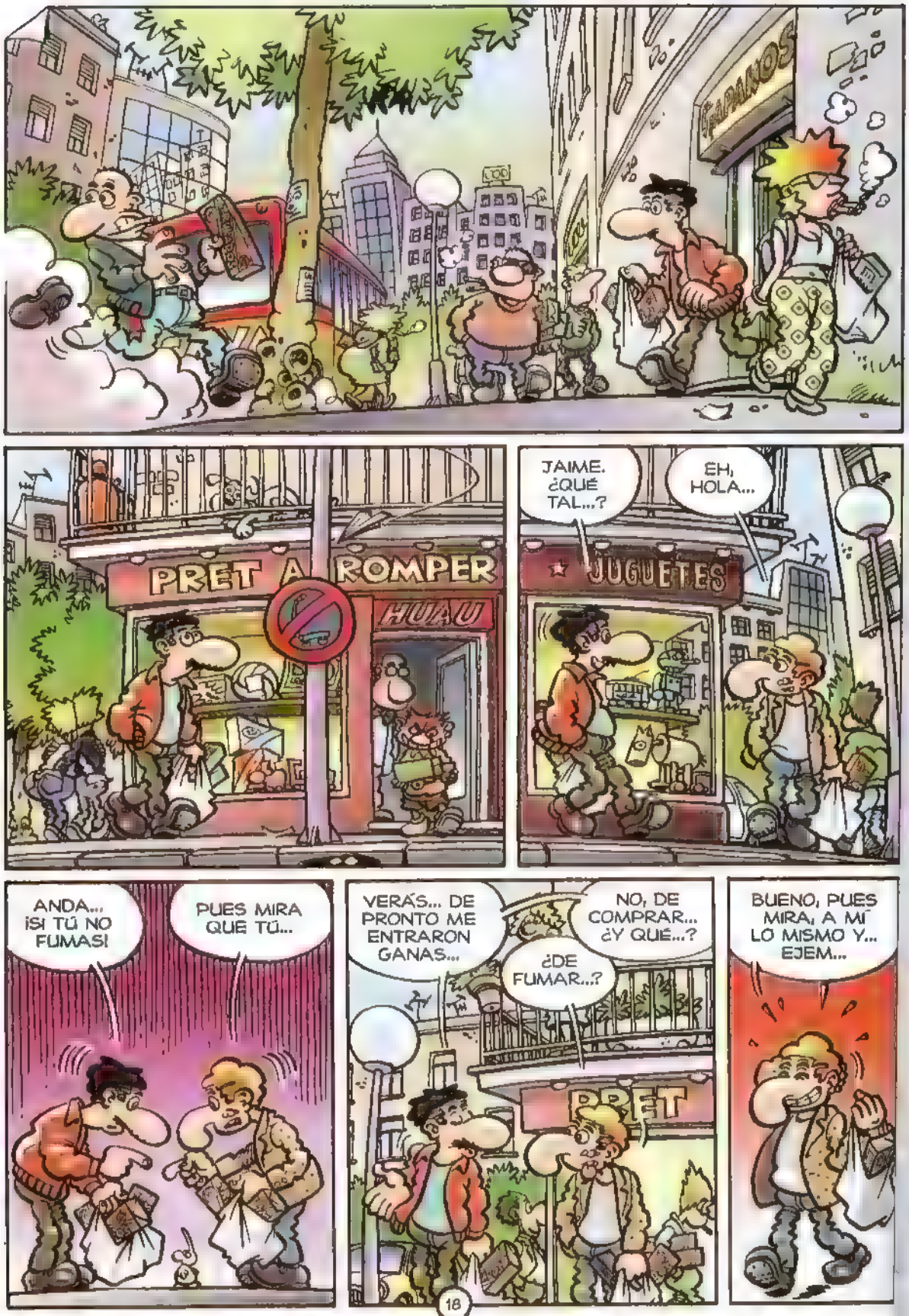
PRET A ROMPER
HUAU
JUGUETES
JAIME. ¿QUÉ TAL...?
EH, HOLA...
ANDA... ¡SI TÚ NO FUMAS!
PUES MIRA QUE TÚ...
VERÁS... DE PRONTO ME ENTRARON GANAS...
¿DE FUMAR...?
NO, DE COMPRAR... ¿Y QUÉ...?
PRET
BUENO, PUES MIRA, A MÍ LO MISMO Y... EJEM...

IBA A VERTE A VER SI QUERÍAS UNOS CARTONES DE TRUKADOS CON FILTRO QUE ME SOBRAN...
PUES YA VES...
OH!
SÍ BUENO, ES IGUAL, JE, JE...
VEN A CASA, TOMAREMOS CERVEZA Y VEREMOS FÚTBOL.
NO, SI HOY NO HAY. PERO ES LA HORA DE "GRAN PRIMO" DE LA NASTY TV...
PSCH, YO A VECES HECHO UN VISTAZO A ESE BODRIO... SÓLO POR VER DE QUÉ VA...
YO NI LO MIRO, SÓLO A VECES... UN MOMENTO, POR CURIOSIDAD... PSCHE... ¿UN PITILLO?
TU "CACHITRON" ES UN EXITAZO, LAS VENTAS DE TAPAKOS TRUKADOS CON FILTRO SE HAN TRIPLICADO...
AHORA EMPEZARÁN A CONVENCERSE Y A LLOVER OFERTAS COMO CHUZOS DE PUNTA... TRIPLICAREMOS LAS GANANCIAS CADA MES...
GRÁFICO DE VENTAS
Tapakalera Fespañola
1997
1998
1999
2000
PRIMO

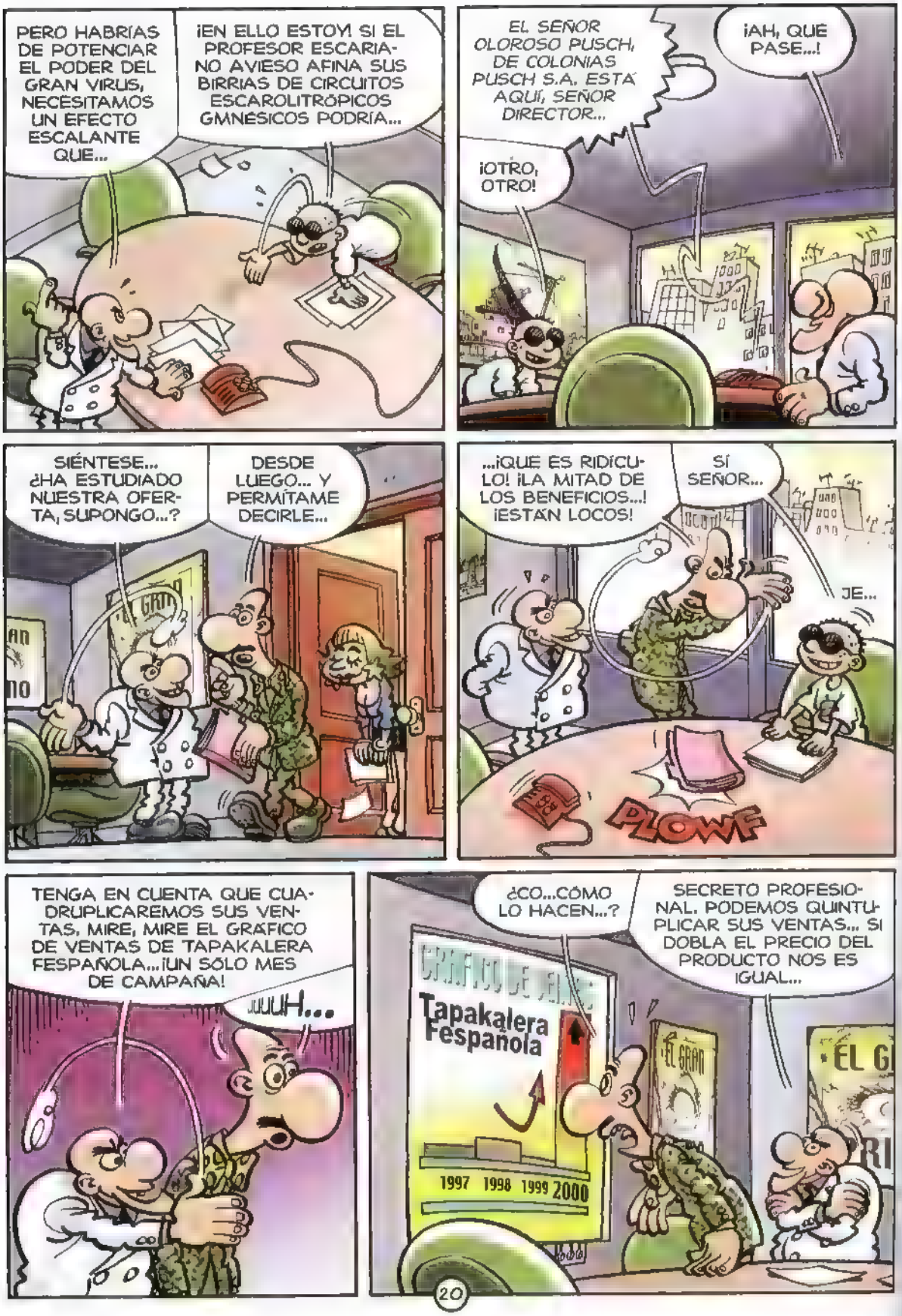
PERO HABRÍAS DE POTENCIAR EL PODER DEL GRAN VIRUS, NECESITAMOS UN EFECTO ESCALANTE QUE...
¡EN ELLO ESTOY! SI EL PROFESOR ESCARIANO AVIESO AFINA SUS BIRRIAS DE CIRCUITOS ESCAROLITRÓPICOS GIMNÉSICOS PODRÍA...
EL SEÑOR OLOROSO PUSCH, DE COLONIAS PUSCH S.A. ESTÁ AQUÍ, SEÑOR DIRECTOR...
¡AH, QUE PASE...!
¡OTRO, OTRO!
SIÉNTESE... ¿HA ESTUDIADO NUESTRA OFERTA, SUPONGO...?
DESDE LUEGO... Y PERMÍTAME DECIRLE...
...¡QUE ES RIDÍCULO! ¡LA MITAD DE LOS BENEFICIOS...! ¡ESTÁN LOCOS!
SÍ SEÑOR...
JE...
PLOWF
TENGA EN CUENTA QUE CUADRUPLICAREMOS SUS VENTAS, MIRE, MIRE EL GRÁFICO DE VENTAS DE TAPAKALERA FESPAÑOLA... ¡UN SÓLO MES DE CAMPAÑA!
JUUUH...
¿CO...CÓMO LO HACEN...?
SECRETO PROFESIONAL. PODEMOS QUINTUPLICAR SUS VENTAS... SI DOBLA EL PRECIO DEL PRODUCTO NOS ES IGUAL...
Tapakalera Fespañola
1997 1998 1999 2000

Y POR ÚLTIMO... SI NO TRIPLICAMOS SUS VENTAS, NO PAGA.
!!
OH... AH... ¡¡ACEPTO!!
¡PERO, JUAAAN...!
¿DESDE CUANDO FUMAS...? PUF ¡ESTO APESTA A TABACO! ¡AHORA COMPRENDO PORQUÉ ME TRATAS ASÍ...!
MIRA, ES QUE NO SÉ QUÉ HACER CON TANTO TABACO... ¿CÓMO TE TRATO...?
¿QUE CÓMO ME TRATAS...?
¡ME PLANTAS, ME CUELGAS EL TELÉFONO, ME...!
CÁLMATE LUISA... ¿UN PITILLO...? ¿DOS...?
¡TIRA ESA PORQUERÍA...! ¿POR QUÉ COMPRAS TANTO TABACO...?
POWS

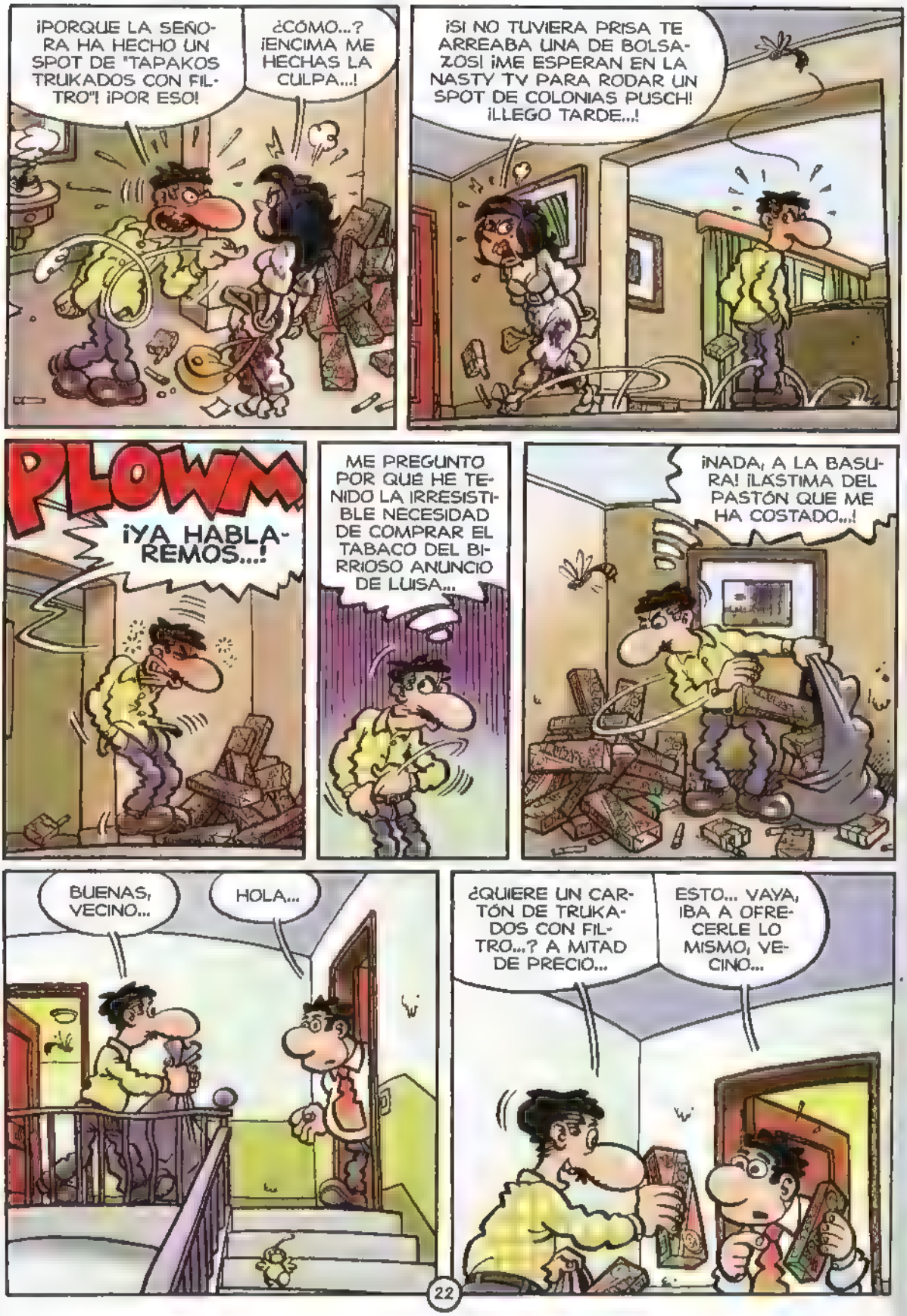
¡PORQUE LA SEÑORA HA HECHO UN SPOT DE "TAPAKOS TRUKADOS CON FILTRO"! ¡POR ESO!
¿CÓMO...? ¡ENCIMA ME HECHAS LA CULPA...!
¡SI NO TUVIERA PRISA TE ARREABA UNA DE BOLSAZOS! ¡ME ESPERAN EN LA NASTY TV PARA RODAR UN SPOT DE COLONIAS PUSCH! ¡LLEGO TARDE...!
PLOWM
¡YA HABLAREMOS...!
ME PREGUNTO POR QUÉ HE TENIDO LA IRRESISTIBLE NECESIDAD DE COMPRAR EL TABACO DEL BIRRIOSO ANUNCIO DE LUISA...
¡NADA, A LA BASURA! ¡LÁSTIMA DEL PASTÓN QUE ME HA COSTADO...!
BUENAS, VECINO...
HOLA...
¿QUIERE UN CARTÓN DE TRUKADOS CON FILTRO...? A MITAD DE PRECIO...
ESTO... VAYA, ¡IBA A OFRECERLE LO MISMO, VECINO...

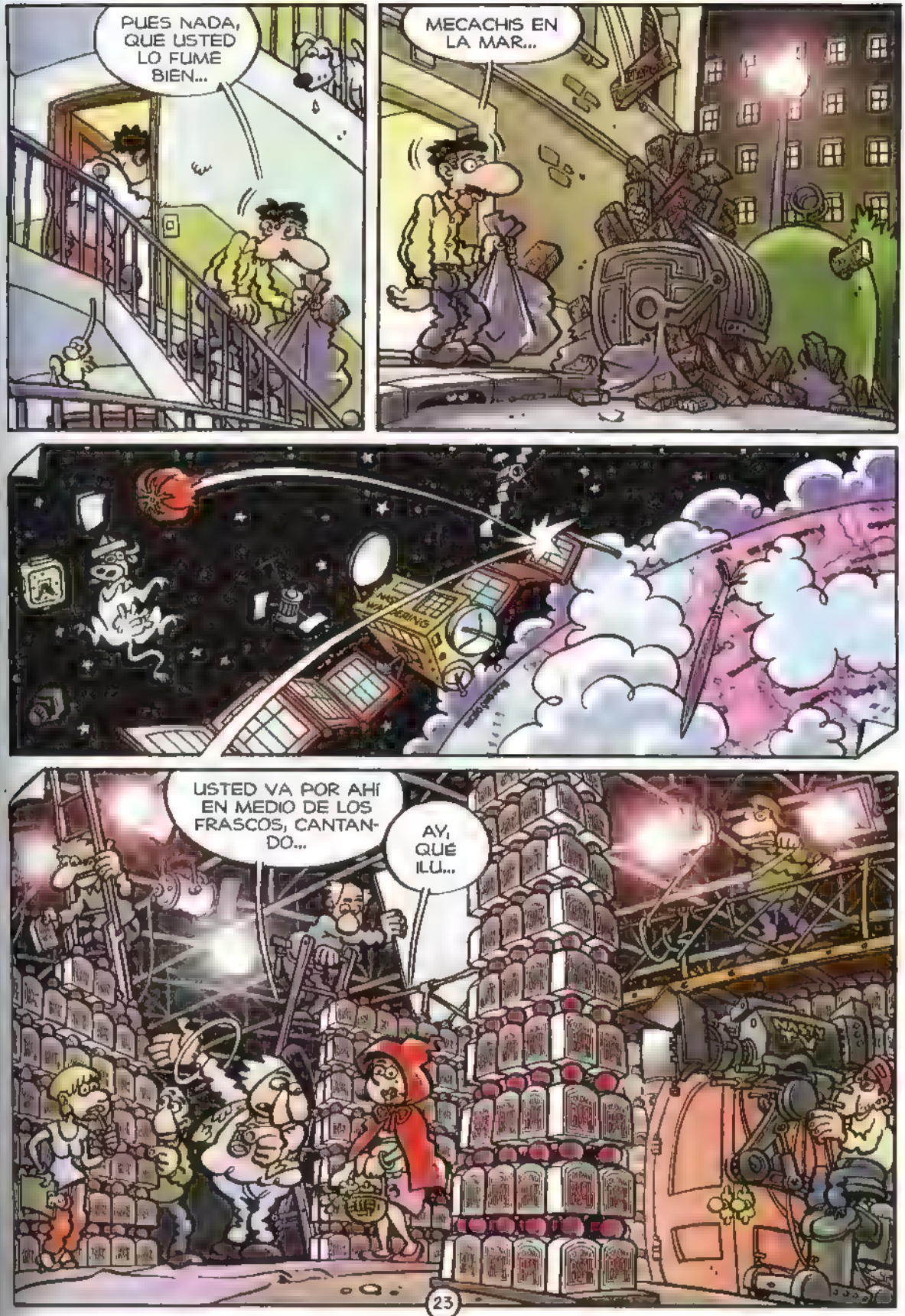
PUES NADA, QUE USTED LO FUME BIEN...
MECACHIS EN LA MAR...
USTED VA POR AHÍ EN MEDIO DE LOS FRASCOS, CANTANDO...
AY, QUÉ ILU...

SE PONE UN POCO DE COLONIA EN LAS OREJAS Y VUELVE ATRÁS CON LA CESTITA...
JI, JI, JI...
?
EL LOBO SALE DESPUÉS, ¡PREPARADOS!
¡!!!
¡AAAH...!
!!!
CRASH
CROAK
CRICK
CRACK
CRASH
MI TATARABUELO ESTARÍA ORGULLOSO DE MÍ...
PACIENCIA JEFE... HABRÁ QUE VOLVER A COLOCAR LOS FRASCOS...

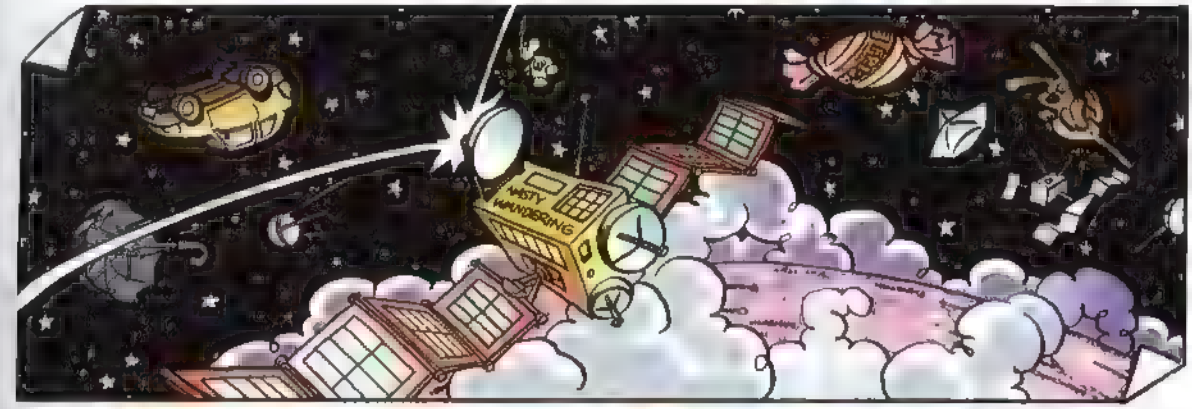
MISTY MANDERING

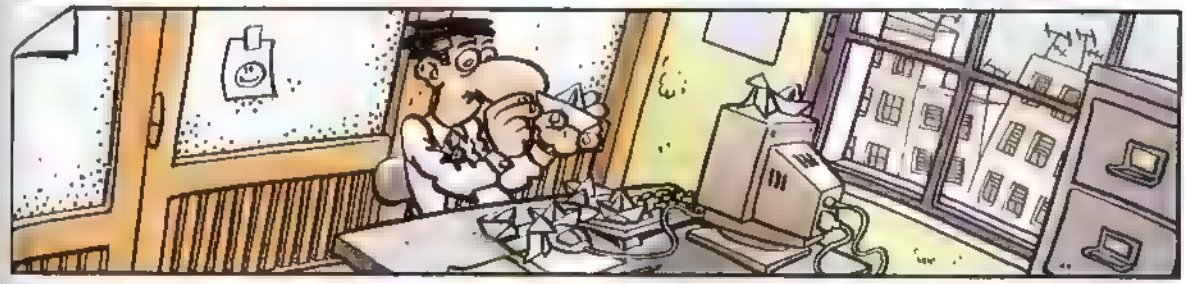

LÓPEZ, REVÍSEME ESTAS FACTURAS Y CUADREMELAS EN EL PRESUPUESTO ENCUADRADO EN EL CUADRO DE...
SÍ JEFE, AL MOMENTO...
A PROPÓSITO, ESA PESTE A COLONIA PUSCH... ¿NO SE PASA UN POCO...? ¿HA SIDO USTED QUIEN HA REGALADO FRASCOS A TODO EL PERSONAL...? ¡NO SE PUEDE TRABAJAR CON ESTA PESTE...!
¿YO? NO JEFE, AHORA ABRO LA VENTANA...
SNF...

¡MIRAD QUIÉN ESTÁ AQUÍ! ¡LUISA A VENIDO HA VERNOS...!
SNF... SNF...
UH...
VAYA, ¿USTED TAMBIÉN SE BAÑA EN COLONIA PUSCH...? ¡ABSTÉNGASE DE OBSEQUIAR CON COLONIA A LOS EMPLEADOS! ¿QUIERE...? ¡HAN HABIDO MAREOS!
ESTO, JEFE, YO NO...

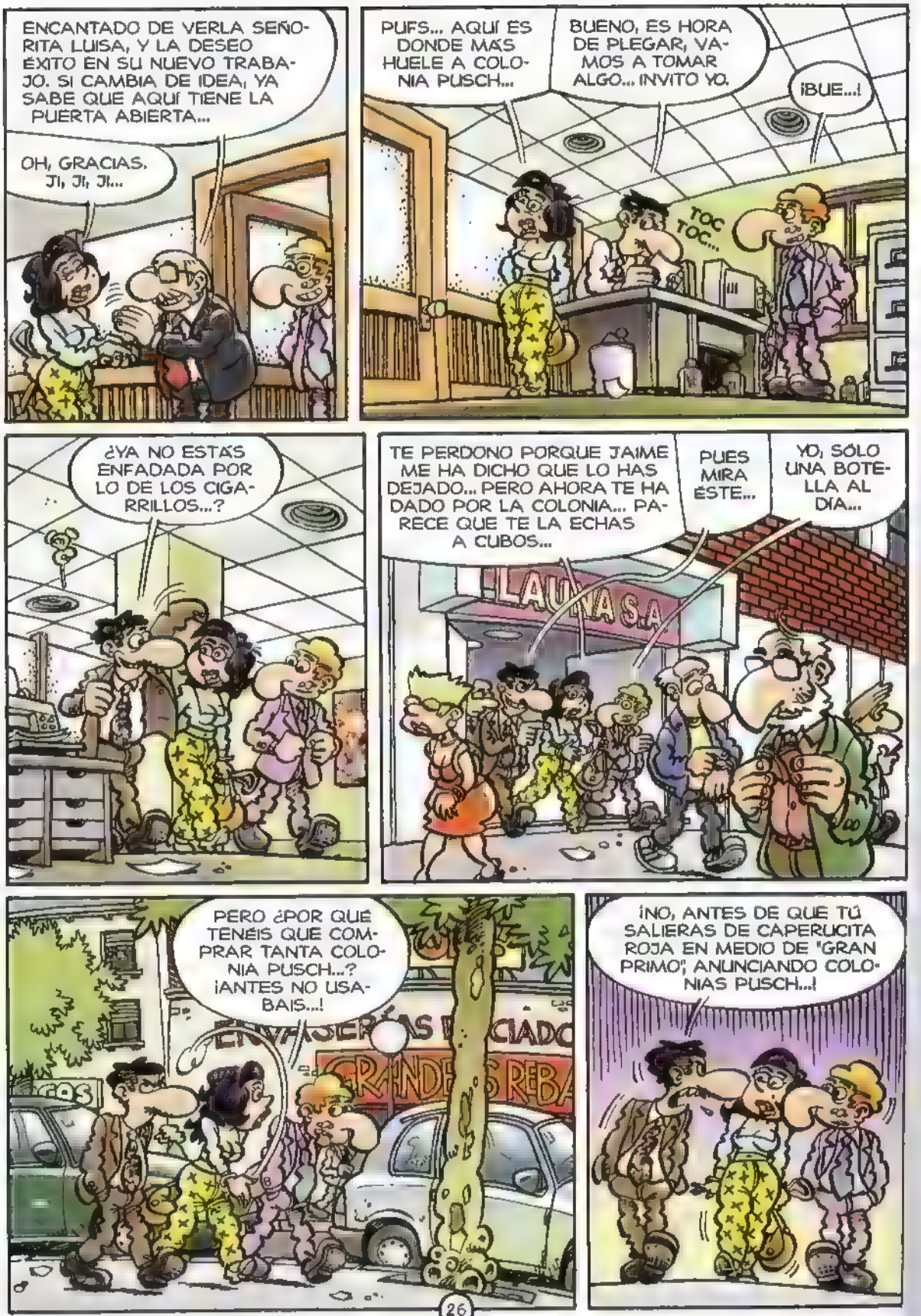
ENCANTADO DE VERLA SEÑORITA LUISA, Y LA DESEO ÉXITO EN SU NUEVO TRABAJO. SI CAMBIA DE IDEA, YA SABE QUE AQUÍ TIENE LA PUERTA ABIERTA...
OH, GRACIAS. JI, JI, JI...
PUFS... AQUÍ ES DONDE MÁS HUELE A COLONIA PUSCH...
BUENO, ES HORA DE PLEGAR, VAMOS A TOMAR ALGO... INVITO YO.
¡BUE...!
TOC TOC...
¿YA NO ESTÁS ENFADADA POR LO DE LOS CIGARRILLOS...?
TE PERDONO PORQUE JAIME ME HA DICHO QUE LO HAS DEJADO... PERO AHORA TE HA DADO POR LA COLONIA... PARECE QUE TE LA ECHAS A CUBOS...
PUES MIRA ÉSTE...
YO, SÓLO UNA BOTELLA AL DÍA...
LAUNA S.A.
PERO ¿POR QUÉ TENÉIS QUE COMPRAR TANTA COLONIA PUSCH...? ¡ANTES NO USABAIS...!
¡NO, ANTES DE QUE TÚ SALIERAS DE CAPERUCITA ROJA EN MEDIO DE "GRAN PRIMO", ANUNCIANDO COLONIAS PUSCH...!

AH, ¿TAN BIEN LO HAGO...? PUES ESO NO ES NADA, ESPERAD A VER EL ÚLTIMO SPOT QUE HICE ANUNCIANDO "COMPRESAS DEL ATLÁNTICO"... ESTOY FENÓMENO...
¿AH SÍ...?
BUENAS TARDES, VECINO...
BUENAS...
CACHIS EN LA MAR, ESTO EMPIEZA A OLER A CUERNO QUEMADO...
RESTAURANT LA PIL
PATASTRATOS
HOY
?
¿QUÉ ES ESTO...? ¿COMPRESAS...? ¡PERO RAMÓN! ¡LO QUE NECESITA LA NENA SON PAÑALES...!
GÑ...

¿QUÉ VAMOS A HACER CON ESTO...?
PODEMOS... EJEM, APROVECHARLO CON TRESKY...

¡CINCO AÑOS QUE TENEMOS A TRESKY Y TODAVÍA NO SABES QUE ES UN PERRO, NO UNA PERRA...! ¡DEVUÉLVELAS!
MAÑANA MUJER, MAÑANA...

¡Y MIRA A MIRANITO, TAN AFICIONADO QUE ERA A VER LOS DIBUS Y AHORA DALE QUE TE PEGO CON "GRAN PRIMO"! ¡LO ESTÁS MALCRIANDO...!
¿YO...? BUENO, AHORA LE PONDRÉ LOS CHIMPSON.. ¿VALE, MIRANITO...?
CLICK

¡INICIAMOS EL RECUENTO DE VOTOS! ¿QUIÉN TENDRÁ QUE IRSE DE LA PERRERA...?
!!

¿DIJISTE ALGO DE CAMBIAR DE CANAL...?
¿EH...? ¡AH, SÍ...!

NADA, QUE SE HA ESTROPEADO EL MANDO...
¡MIRANITO, CAMBIA EL CANAL DESDE LA TELE...!
CLICK CLICK CLICK CLICK CLICK CLICK

¿NO HAS OIDO A MAMÁ...? ¡MIRANITO!
¡APAGA TU EL CONDENADO TRASTO!
SÍ, SÍ...
CACHITRON
¡Y VETE A COMPRAR PAÑALES PARA LA NENA AHORA MISMO!
CLICK
QUÉ... ¿QUÉ TE PASA EN LA CABEZA...?
LUISA TIENE RAZÓN, DEMASIADA COLONIA PUSCH. NO SÉ POR QUÉ DEMONIOS HABRÉ COMPRADO TROPECIENTOS FRASCOS... ¿Y SI LOS VENDIERA DE PUERTA EN PUERTA PARA...?
SOCORROOO...
¡ES MI VECINA!
SOCORROOOO... NO PODEMOS APAGAR LA TELE...
¿QUÉ SUCEDE...? ¡ABRAN!
¡QUE SE CALLE Y LLAME AL 091...!
¡O AL 007!
¿NO SERÁ EL 081...?
¿ALGUIEN SE ACUERDA...?
POM POM POM

TRANQUI VECINOS, YO LO ARREGLARÉ TODO...
VAYA, QUE NO HAY MANERA DE VER "GRAN PRIMO" TRANQUILO...
ABUR...
CREO QUE DEBE SER EL 901...
ESTO ES UN TRABAJO PARA SUPERLÓPEZ... AHORA QUE NO ME VEN...
SOCORRO
¡PISTA...!
CRACK
¿QUÉ SUCEDE, SEÑORA...
¡MI MARIDO SE ESTÁ DEFORMANDO INTENTANDO APAGAR LA TELE!
CACHIS EN LA MAR...
CLICK

QUÉ RARO, SERÁ MEJOR QUE APAGUE EL APARATO, A VER SI...
EL GRI
PRIMO
¡LISTO...!
CLOCK
¡HA APAGADO LA TV...! ¡HA APAGADO...!
!!!
PTF
CRACK
¡CORRE, MIRANITO, ENCIENDE, ENCIENDE...!
¡CACHIS EN LA MAR...! ¡VAYA PATADÓN...!
MA

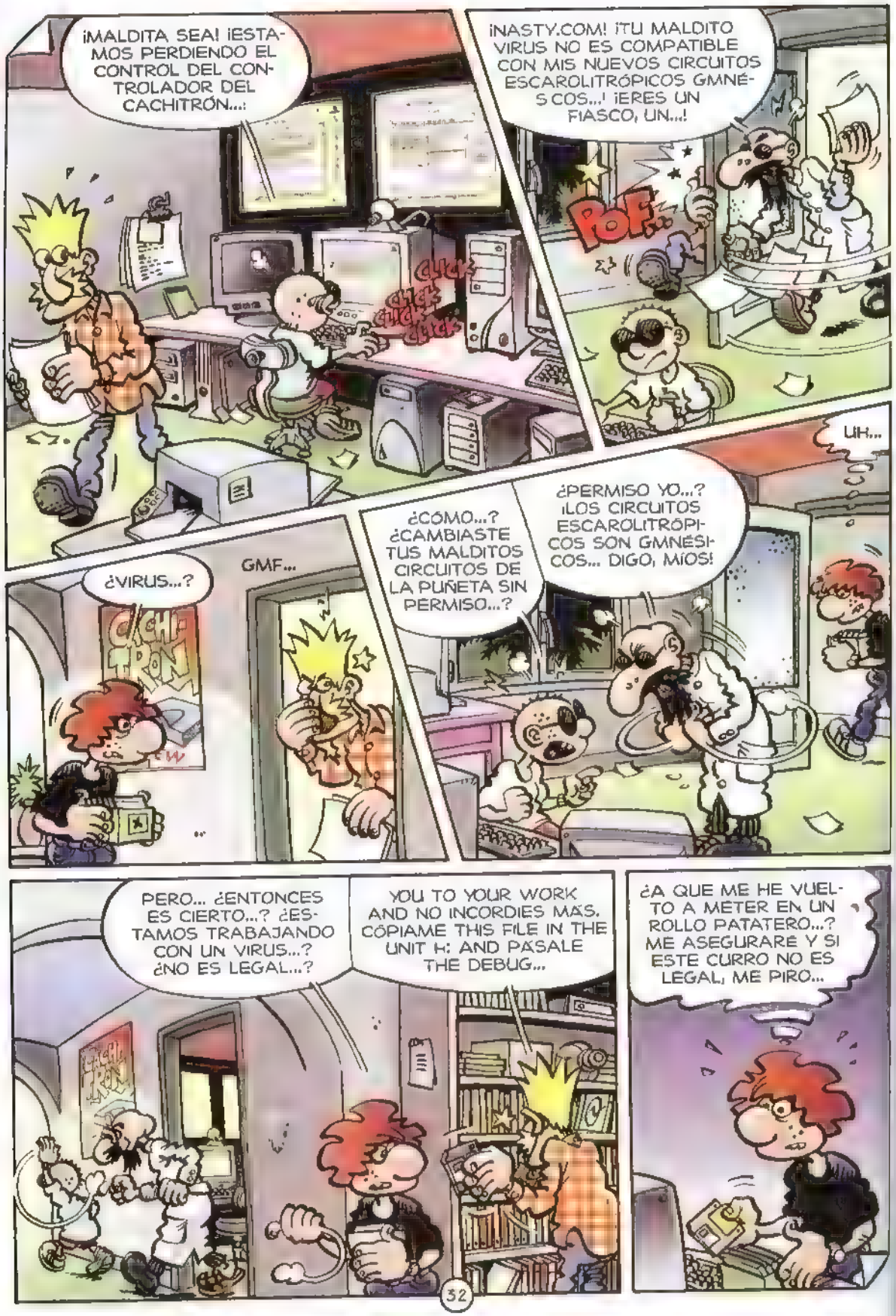
¡MALDITA SEA! ¡ESTAMOS PERDIENDO EL CONTROL DEL CONTROLADOR DEL CACHITRÓN...!
CLICK CLICK CLICK CLICK
¡NASTY.COM! ¡TU MALDITO VIRUS NO ES COMPATIBLE CON MIS NUEVOS CIRCUITOS ESCAROLITRÓPICOS GMNÉSCOS...! ¡ERES UN FIASCO, UN...!
POF...
UH...
¿PERMISO YO...? ¡LOS CIRCUITOS ESCAROLITRÓPICOS SON GMNÉSICOS... DIGO, MÍOS!
¿CÓMO...? ¿CAMBIASTE TUS MALDITOS CIRCUITOS DE LA PUÑETA SIN PERMISO...?
¿VIRUS...?
GMF...
CACHITRÓN
¿A QUE ME HE VUELTO A METER EN UN ROLLO PATATERO...? ME ASEGURARÉ Y SI ESTE CURRO NO ES LEGAL, ME PIRO...
PERO... ¿ENTONCES ES CIERTO...? ¿ESTAMOS TRABAJANDO CON UN VIRUS...? ¿NO ES LEGAL...?
YOU TO YOUR WORK AND NO INCORDIES MÁS. CÓPIAME THIS FILE IN THE UNIT H: AND PÁSALE THE DEBUG...

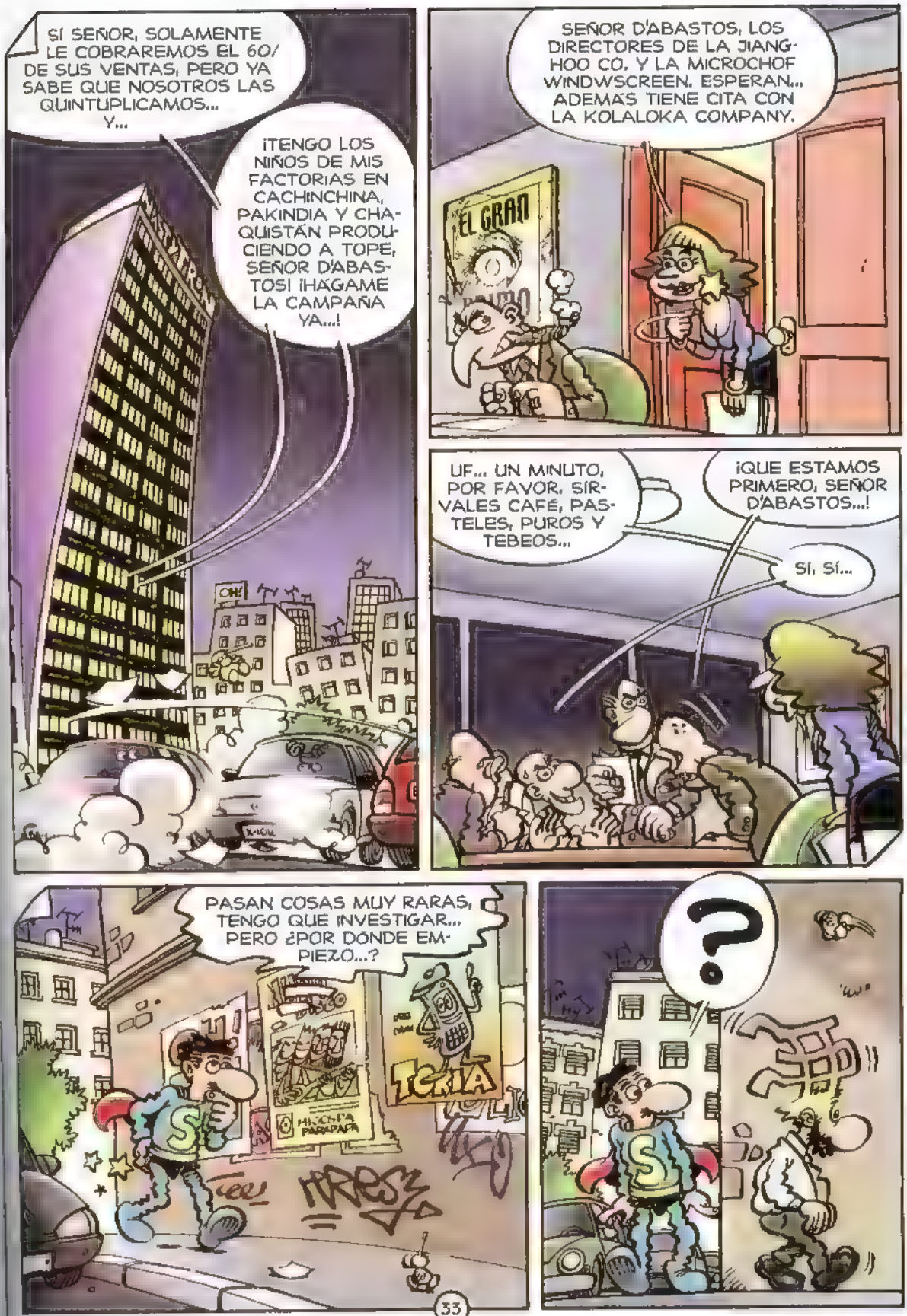
SÍ SEÑOR, SOLAMENTE LE COBRAREMOS EL 60/ DE SUS VENTAS, PERO YA SABE QUE NOSOTROS LAS QUINTUPLICAMOS... Y...
¡TENGO LOS NIÑOS DE MIS FACTORIAS EN CACHINCHINA, PAKINDIA Y CHAQUISTÁN PRODUCIENDO A TOPE, SEÑOR D'ABASTOS! ¡HÁGAME LA CAMPAÑA YA...!
SEÑOR D'ABASTOS, LOS DIRECTORES DE LA JIANGHOO CO. Y LA MICROCHOF WINDWSCREEN. ESPERAN... ADEMÁS TIENE CITA CON LA KOLALOKA COMPANY.
UF... UN MINUTO, POR FAVOR. SÍRVALES CAFÉ, PASTELES, PUROS Y TEBEOS...
¡QUE ESTAMOS PRIMERO, SEÑOR D'ABASTOS...!
SÍ, SÍ...
PASAN COSAS MUY RARAS, TENGO QUE INVESTIGAR... PERO ¿POR DÓNDE EMPIEZO...?
?

FARMACIA
FARMACIA
!!
COMPRESAS del ATLÁNTICO
¡EH...! ¡QUE SE VA SIN PAGAR!
FARMACIA
¡OIGA, ME DEBE VEINTE PAQUETES DE "COMPRESAS DEL ATLÁNTICO"...!
TSK...
PAF
POF
PTAF
POW
CACHIS EN LA MAR...
?
CHICA, DOS TÍOS PELEÁNDOSE POR UN MONTÓN DE "COMPRESAS DEL ATLÁNTICO"...
¿SERÁ ESO LA IGUALDAD, TÚ...?

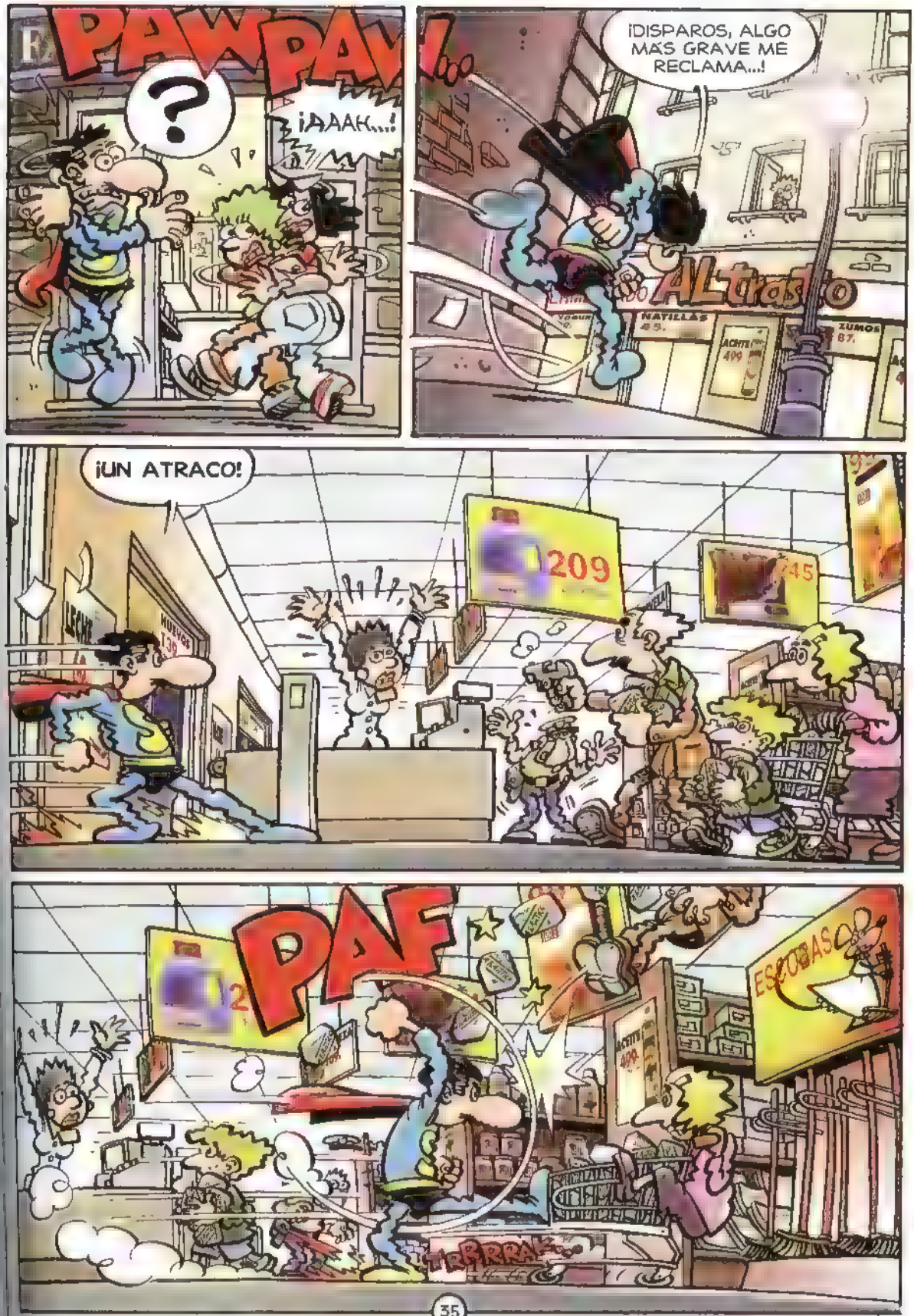
PAW PAW
?
¡AAAH...!
¡DISPAROS, ALGO MÁS GRAVE ME RECLAMA...!
ALtraso
NATILLAS
ZUMOS
¡UN ATRACO!
209
PAF
ESCOBAS
¡RRRRA!

GRRMMMBL...
CROCK
¡CACHIS! ¡CÁLMESE SEÑORA...!
¡ALTO, TODOS DETENIDOS! ¡SARGENTO, TOME NOTA!
Al trasto
ZUMOS 87.
ACEITE 499.
¿USTED AQUÍ...? SOSPECHOSO...
BUENO HÓLMEZ, PARECE QUE SE HA DESATADO UNA EPIDEMIA DESDE QUE SALIÓ EL PROGRAMA "GRAN PRIMO" DE LA NASTY TV...
PLOF PLOF
POLICIA

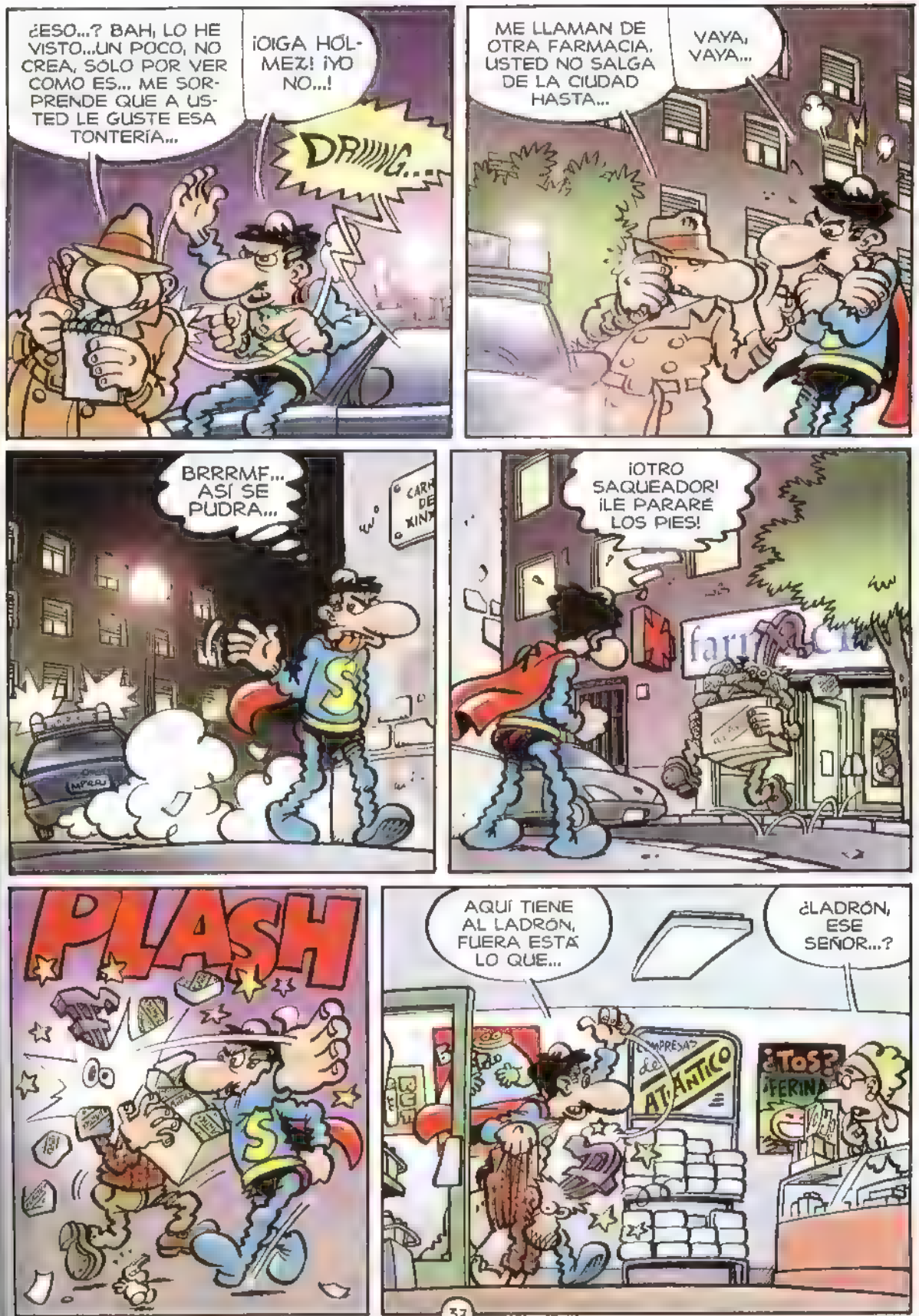
¿ESO...? BAH, LO HE VISTO...UN POCO, NO CREA, SÓLO POR VER COMO ES... ME SORPRENDE QUE A USTED LE GUSTE ESA TONTERÍA...
¡OIGA HÓLMEZ! ¡YO NO...!
DRIIING...
ME LLAMAN DE OTRA FARMACIA. USTED NO SALGA DE LA CIUDAD HASTA...
VAYA, VAYA...
BRRRMF... ASÍ SE PUDRA...
¡OTRO SAQUEADOR! ¡LE PARARÉ LOS PIES!
PLASH
AQUÍ TIENE AL LADRÓN, FUERA ESTÁ LO QUE...
¿LADRÓN, ESE SEÑOR...?
ATLÁNTICO
¿TOS? FERINA

¡DE NINGUNA MANERA! ¡ESTE SEÑOR HA PAGADO TREINTA PAQUETES DE "COMPRESAS DEL ATLÁNTICO"! ¡AQUÍ ESTÁ EL TICKET!
AH... GLUBS...
PERDONE, HA SIDO UN ERROR... LE AYUDARÉ A RECOGER...
GÑ...
LE ACOMPAÑO, ESPERO NO HABERLE HECHO MUCHO DAÑO...
¿REALMENTE NECESITA TODO ESTO USTED...? EJEM...
GÑ...
DEBE DE SER MUDO Y MEDIO... NI SIQUIERA DICE GRACIAS...
BUENO... ¿DÓNDE LO DEJO...?
GÑ...

¡CACHIS EN LA MAR...!
CACHITRON
ESTO PARECE UNA OFRENDA AL DIOS DE LA TELE...
TAL VEZ SI LA APAGO... PERO SON CAPACES DE SACARME LOS OJOS.
QUIZÁ QUITANDO EL DESCODIFICADOR Y CAMBIANDO EL CANAL...
CHUNK

AARG!!!...
PTF
CRACK
¡NASTY.COM, TENEMOS QUE POTENCIAR EL EFECTO DEL VIRUS PARA VENDER MÁS PRODUCTOS A LA VEZ...! ¡SERÍA IDEAL QUE EL TELEVIDENTE NO PUDIERA CAMBIAR DE CANAL Y...!
¡ESO YA SUCEDE...!
FARMACIAS PO
BRMM...
FARMACIA

¡BRAVO! ¡ERES UN GENIO...!
SÍ, PERO NO FUI YO... ¡EL VIRUS ESTÁ EVOLUCIONANDO SÓLO...!

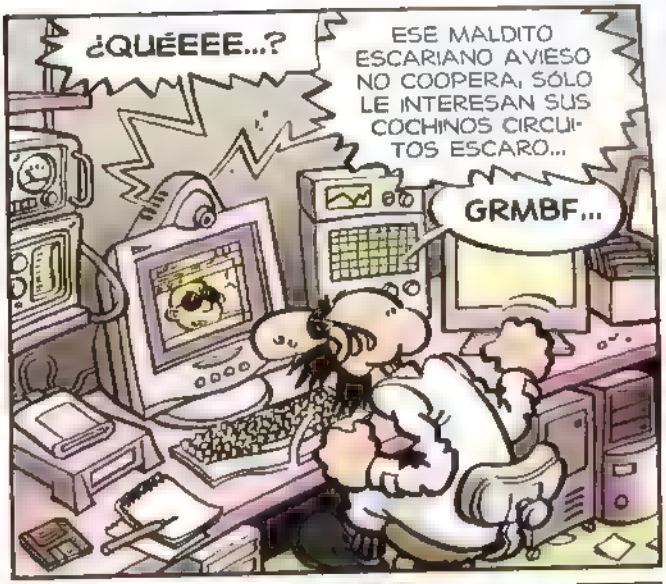
¿QUÉEEE...?
ESE MALDITO ESCARIANO AVIESO NO COOPERA, SÓLO LE INTERESAN SUS COCHINOS CIRCUITOS ESCARO...
GRMBF...

¡SIN MIS CIRCUITOS ESCAROLITRÓPICOS GMNÉSICOS EL SEÑORITO NO HUBIERA HECHO NADA! ¡AHORA NO NOS HACE FALTA PARA NADA ESA TONTERÍA DE CRÍO...!
¡¡IDIOTA, EL GRAN VIRUS LO HE CREADO YO...!

¡¡BASTA!!
¡NI UNA PALABRA MÁS! ¡AHORA LLEGO Y OS PONGO DE ACUERDO!

¡CABEZAS DE CHORLITO! ¡NO HAY MANERA...!

¡PEDAZOS DE PLASTA!
EJEM...

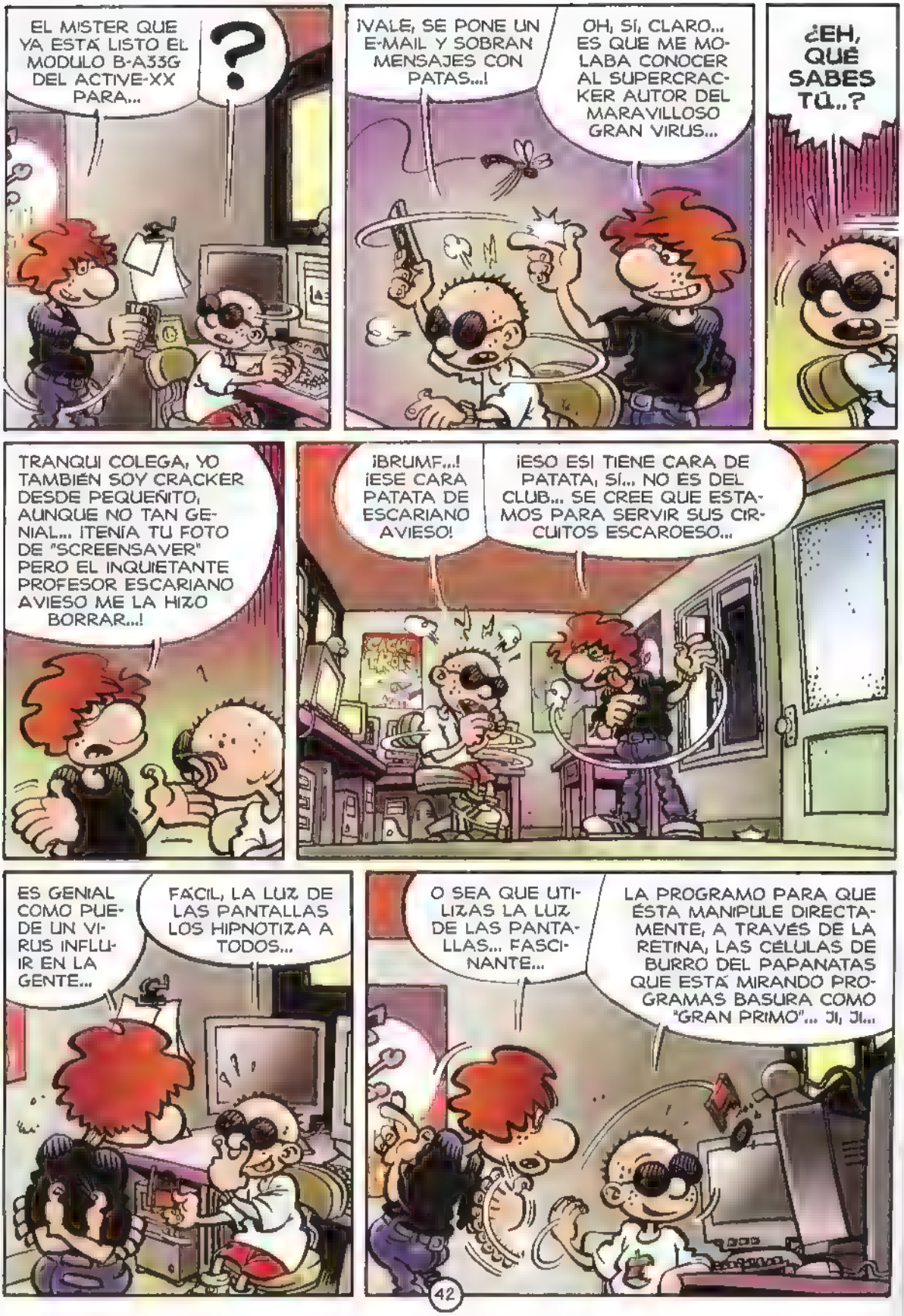
EL MISTER QUE YA ESTÁ LISTO EL MODULO B-A33G DEL ACTIVE-XX PARA...
?
¡VALE, SE PONE UN E-MAIL Y SOBRAN MENSAJES CON PATAS...!
OH, SÍ, CLARO... ES QUE ME MOLABA CONOCER AL SUPERCRACKER AUTOR DEL MARAVILLOSO GRAN VIRUS...
¿EH, QUÉ SABES TÚ..?
TRANQUI COLEGA, YO TAMBIÉN SOY CRACKER DESDE PEQUEÑITO, AUNQUE NO TAN GENIAL... ¡TENÍA TU FOTO DE "SCREENSAVER" PERO EL INQUIETANTE PROFESOR ESCARIANO AVIESO ME LA HIZO BORRAR...!
¡BRUMF...! ¡ESE CARA PATATA DE ESCARIANO AVIESO!
¡ESO ESI TIENE CARA DE PATATA, SÍ... NO ES DEL CLUB... SE CREE QUE ESTAMOS PARA SERVIR SUS CIRCUITOS ESCAROESO...
ES GENIAL COMO PUEDE UN VIRUS INFLUIR EN LA GENTE...
FÁCIL, LA LUZ DE LAS PANTALLAS LOS HIPNOTIZA A TODOS...
O SEA QUE UTILIZAS LA LUZ DE LAS PANTALLAS... FASCINANTE...
LA PROGRAMO PARA QUE ÉSTA MANIPULE DIRECTAMENTE, A TRAVÉS DE LA RETINA, LAS CÉLULAS DE BURRO DEL PAPANATAS QUE ESTÁ MIRANDO PROGRAMAS BASURA COMO "GRAN PRIMO"... JI, JI...

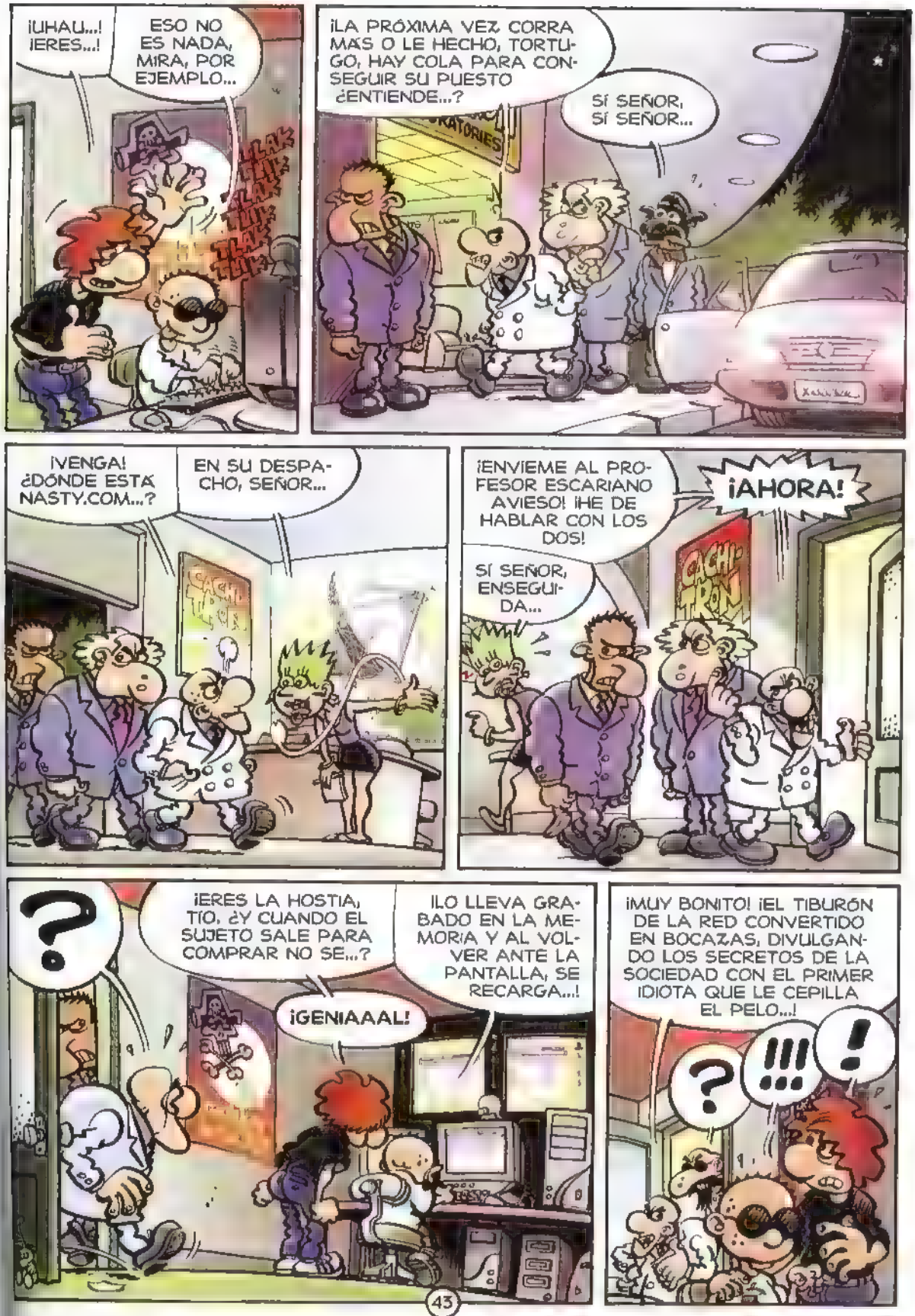
¡UHAU...! ¡ERES...!
ESO NO ES NADA, MIRA, POR EJEMPLO...
¡LA PRÓXIMA VEZ CORRA MÁS O LE HECHO, TORTUGO, HAY COLA PARA CONSEGUIR SU PUESTO ¿ENTIENDE...?
SÍ SEÑOR, SÍ SEÑOR...
¡VENGA! ¿DÓNDE ESTÁ NASTY.COM...?
EN SU DESPACHO, SEÑOR...
¡ENVÍEME AL PROFESOR ESCARIANO AVIESO! ¡HE DE HABLAR CON LOS DOS!
¡AHORA!
SÍ SEÑOR, ENSEGUIDA...
¡ERES LA HOSTIA, TÍO. ¿Y CUANDO EL SUJETO SALE PARA COMPRAR NO SE...?
¡LO LLEVA GRABADO EN LA MEMORIA Y AL VOLVER ANTE LA PANTALLA, SE RECARGA...!
¡GENIAAAL!
¡MUY BONITO! ¡EL TIBURÓN DE LA RED CONVERTIDO EN BOCAZAS, DIVULGANDO LOS SECRETOS DE LA SOCIEDAD CON EL PRIMER IDIOTA QUE LE CEPILLA EL PELO...!
?
!!!
!

¿TE SORPRENDE, REFULLER...? ¡YO NUNCA ME FIÉ DE ESE RENACUAJO!
¿AH SÍ...? ¿Y CÓMO HUBIERAS HECHO EL "CACHITRÓN" SIN MI GRAN VIRUS...?
¿Y CÓMO LO HUBIERAS HECHO SIN MIS CIRCUITOS ESCAROLITRÓPICOS GMNÉSICOS...? ¿EH...?
¿TE DIGO DONDE TE PUEDES METER TUS CIRCUITOS ESCAROBURROS...?
¡GRRMPF...!
¡BASTA! ¡FASTIC! ¡KARAJIK!
¡NINGUNO DE LOS TRES HARÁ NADA SIN MÍ! ¡ESTAS PELEAS SE VAN A ACABAR! ¡TENGO PATADAS DE CLIENTES ESPERANDO! ¡JINCHAHOO!, ¡COMPRESAS DEL ATLÁNTICO!, ¡JEEPS JINCHUBITSY...!
¿SABÉIS QUÉ SIGNIFICA ESTO...? ¡MILLONES DE MILLONES, CUATRILLONES, QUINQUILLONES, Y TODO SE VA A IR A LA PORRA SI NO...
?
¿QUIÉN ES EL IDIOTA QUE HA DEJADO SALIR A ESE CHAVAL...?
TÚ.
¡COMO NO DIJISTE NADA...!
¡¡IMBÉCILES! ¡SABE DEMASIADO! ¡FASTIC, KARAJIK, TRAS ÉL! ¡LIQUIDADLO ANTES QUE SE VAYA DE LA LENGUA...!

PLOWM...
PAF
POF
GRRMBFL... ESTOS SERBIO-KOSOVARES ME TIENEN FRITO...
UH...
PAW PAW PAW
¡CUMPLID LA ORDEN Y DEJAD VUESTROS ASUNTOS PARA DESPUÉS...!
¡¡¡¡¡¡¡¡¡H...!
KROOP
LABORATORIES

¡EH...! ¡PROMETO CORRER MÁS! ¡PROMETO CORRER MÁS...!
VROOMMM
BIEN, AHORA VAMOS A SER RAZONABLES. HAY QUE RECUPERAR EL CONTROL DEL GRAN VIRUS CACHITRÓN. HAY QUE LOGRAR QUE INDUZCA A LA GENTE A PAGAR LO QUE COMPRA...
...Y SI SE LES ACABA EL DINERO...
...QUE SE QUEDEN TIESOS ANTE LA TV HASTA QUE COBREN EL MES SIGUIENTE Y...
PARA ENTONCES YA LOS HABRÁN DESPEDIDO DEL TRABAJO POR ABSENTISMO... ¿NO...?
GENIAL...
¡PUES PENSAD ALGO MEJOR! ¡A TRABAJAR, QUE SE NOS ESCAPA EL NEGOCIO DE LAS MANOS!
¡¡VIVO!!

AIMLESS WANDERING
PAW PAW
¿UMBA, ESTOS VAN EN SERIO...
TENGO QUE PERDERME O ME PELAN...
¡UPAAA!
?
!
BONG

¡RAMIRO, TE HA PISADO UNA MOTO...! ¡ESTO SÓLO TE PASA A TI!
?
¡AAAAH!
CROCK
¡RAMIROOO! ¡QUE AÚN DEBEMOS DIEZ MESES...!
!
¡CÁLLATE MUJER! ¡ESTA VEZ HA SIDO UN COCHE...! ¿ESTÁS CONTENTA...?
¡Y ESTO VA A SER UNA MULTA QUE NO VEAS! ¿ESTÁS CONTENTO...?

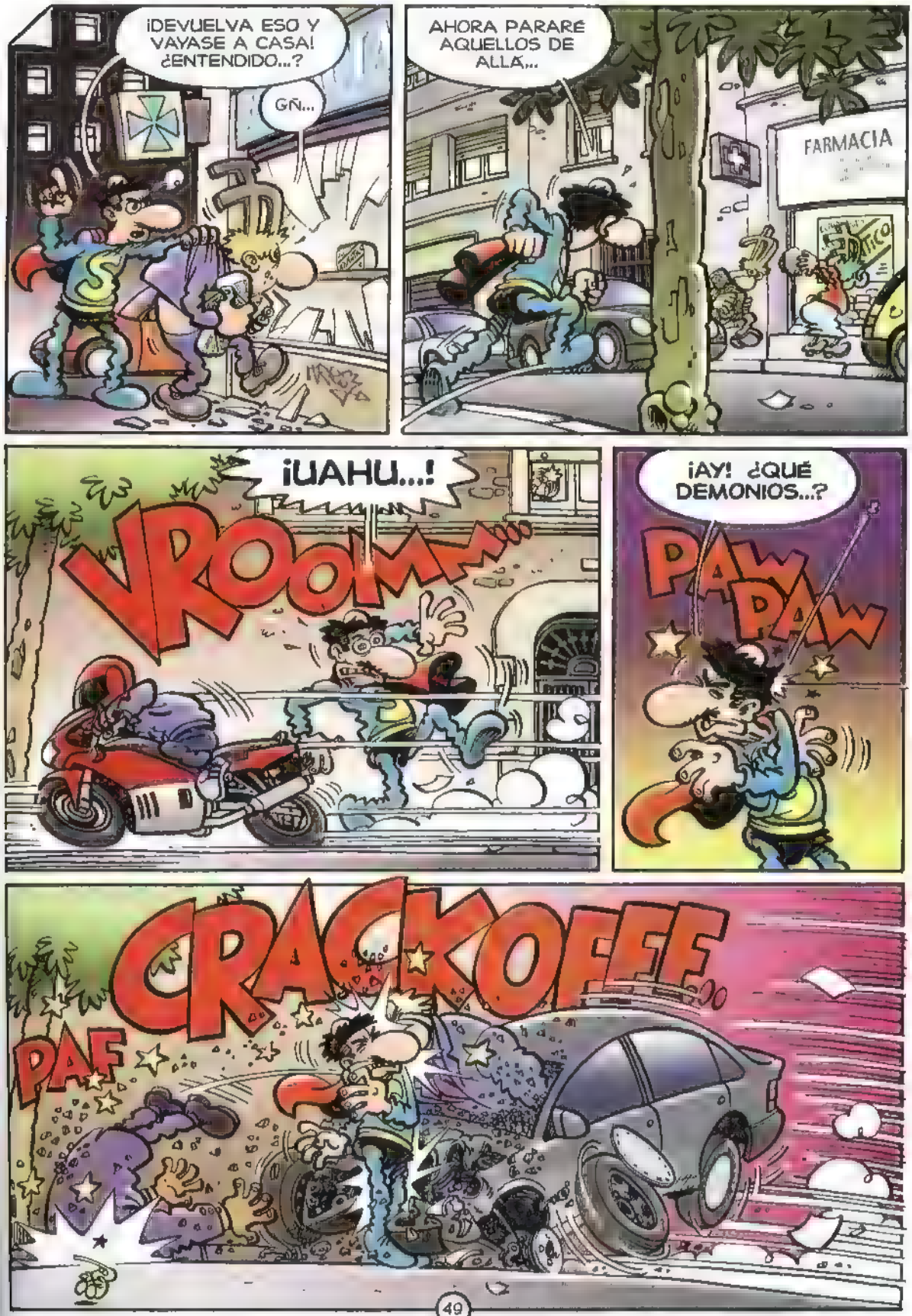
¡DEVUELVA ESO Y VAYASE A CASA! ¿ENTENDIDO...?
GÑ...
AHORA PARARÉ AQUELLOS DE ALLÁ...
FARMACIA
¡UAHU...!
VROOM
¡AY! ¿QUÉ DEMONIOS...?
PAW PAW
PAF
CRACK
OFFF

GRRMBL...
A ESTE PASO NO ME VA A DURAR EL SUPERTRAJE...
FLOP
FLOP
EH, OIGAN...
PAF
¡ALTO, QUEDAN TODOS DETE...
TRANQUILO HOLMEZ, A ESOS LOS CONOZCO, HAN TENIDO UN ACCIDENTE DE NADA...
POF
SKREEECK
YA ¿Y POR QUÉ SE PELEAN...?
PSCHE, UNO ES SERBIO Y EL OTRO KOSOVAR...
AH...
PAF
KOF
PTAF
¡BUENO, TENGO MUCHO TRABAJO ESTA NOCHE, ABUR...!
¡YO TAMBIÉN...!
POFG PAF
BURILLOS

ÉSOS PERSEGUÍAN UNA MOTO, HE DE SABER QUIÉN...
AH! ESTÁ...
¡UHAU!
PLOK
FRSCHHH
¡"CHICO"...! ¿TE PERSEGUÍAN A TI LOS GUARDAESPALDAS DE REFULLER D'ABASTOS...?
¡SUPER! ME HAS CHINCHADO LA MOTO...
DEJA LA MOTO POR AHORA. ¿QUÉ QUERÍAN DE TI...?
¡MASACRARME! HABÍA CONSEGUIDO UN CURRO DE PROGRAMATA EN LOS "NASTYTRON LABORATORIES" PERO...
...DESCUBRÍ QUE NO ERA LEGAL, EL SISTEMA "CACHITRON" CONTIENE UN VIRUS QUE ACTÚA A TRAVÉS DEL HAZ DE LUZ DE LA PANTALLA...
¡VAMOS...!
TOK
DE VERAS, LA PANTALLA CREA ADICCIÓN Y EL HAZ DE LUZ TIENE EFECTOS HIPNÓTICOS... TAMBIÉN LA REALIDAD VIRTUAL CON LA QUE TE CONECTA...
¿SÍ...? ¿EL PROGRAMA "GRAN PRIMO"...?
POR EJEMPLO...
EL GRAN VIRUS SE DIRIGE A UN ÁREA DEL CEREBRO QUE ACTÚA SOBRE LAS GANAS DE HACER LO QUE TE DA LA GANA...
¡CACHIS EN LA MAR...!

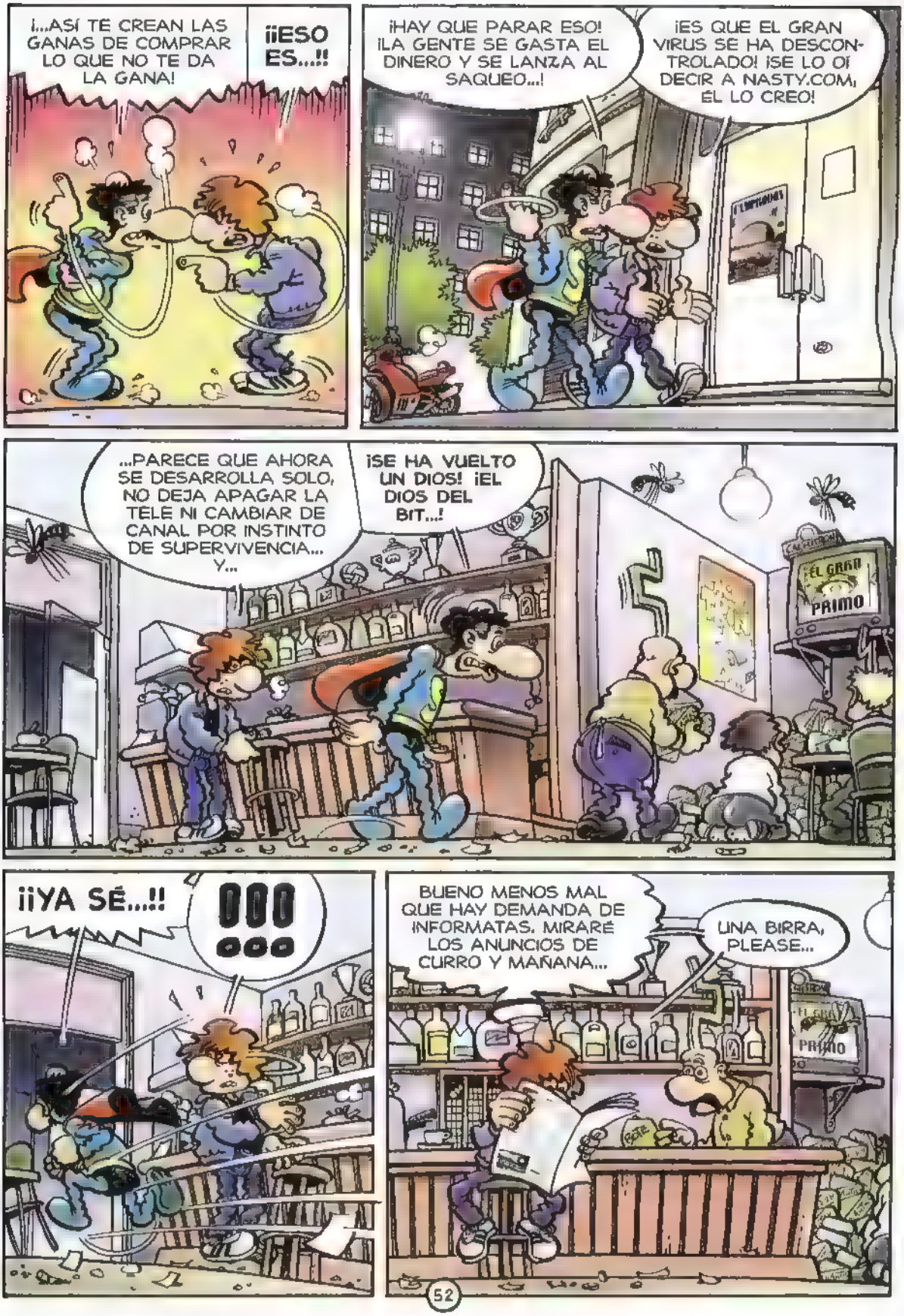
¡...ASÍ TE CREAN LAS GANAS DE COMPRAR LO QUE NO TE DA LA GANA!
¡¡ESO ES...!!
¡HAY QUE PARAR ESO! ¡LA GENTE SE GASTA EL DINERO Y SE LANZA AL SAQUEO...!
¡ES QUE EL GRAN VIRUS SE HA DESCONTROLADO! ¡SE LO OÍ DECIR A NASTY.COM, ÉL LO CREO!
...PARECE QUE AHORA SE DESARROLLA SOLO, NO DEJA APAGAR LA TELE NI CAMBIAR DE CANAL POR INSTINTO DE SUPERVIVENCIA... Y...
¡SE HA VUELTO UN DIOS! ¡EL DIOS DEL BIT...!
EL GRAN PRIMO
¡¡YA SÉ...!!
BUENO MENOS MAL QUE HAY DEMANDA DE INFORMATAS. MIRARÉ LOS ANUNCIOS DE CURRO Y MAÑANA...
UNA BIRRA, PLEASE...
EL GRAN PRIMO

¡VAYA, OTRA VEZ VOSOTROS...!

SÓLO PEDÍ UNA BIRRA COLEGA, YO COMPRESAS NO USO...
REGALO DE LA CASA...

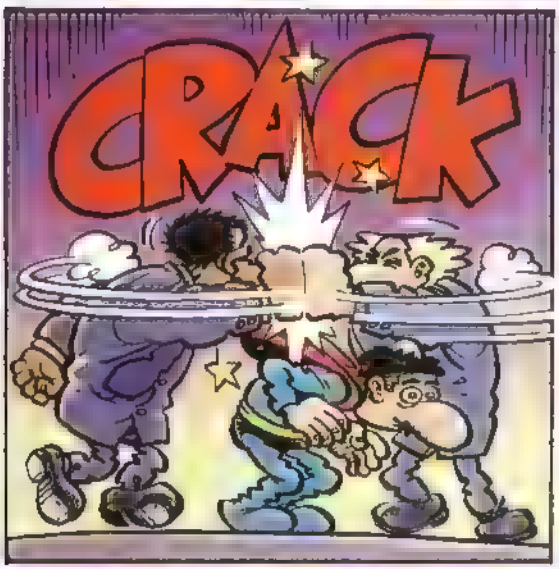
CRACK

¡KRETINO!
¡PLAGSTA!

CHICOS, COMO NO ENCONTRÉIS LA MANERA DE FORMAR EQUIPO, NO HARÉIS CARRERA.
PAF POF
Modas
ALMADUENES

ME ESPERA UNA LARGA BÚSQUEDA...
ME AYUDARÉ CON MI SUPER-VISTA Y MI SU-PERVELOCIDAD.
AHÍ VEO UNO...
NO ES, A VER OTRO...
MIRARÉ AQUÉL...
EJEM, DISCULPEN, ESTABA BUSCAN-DO UN...

¡CACHIS EN LA MAR, QUÉ GENIO...!
HOUCK...
VAYA, NO TENGO DONDE AGARRARME PERO...
¡AY!
¡CACHIS EN LA MAR, POR FIN! ¡AHÍ ESTÁ, ÉSE ES...!
WASHINGTON COMPANY LIMITED

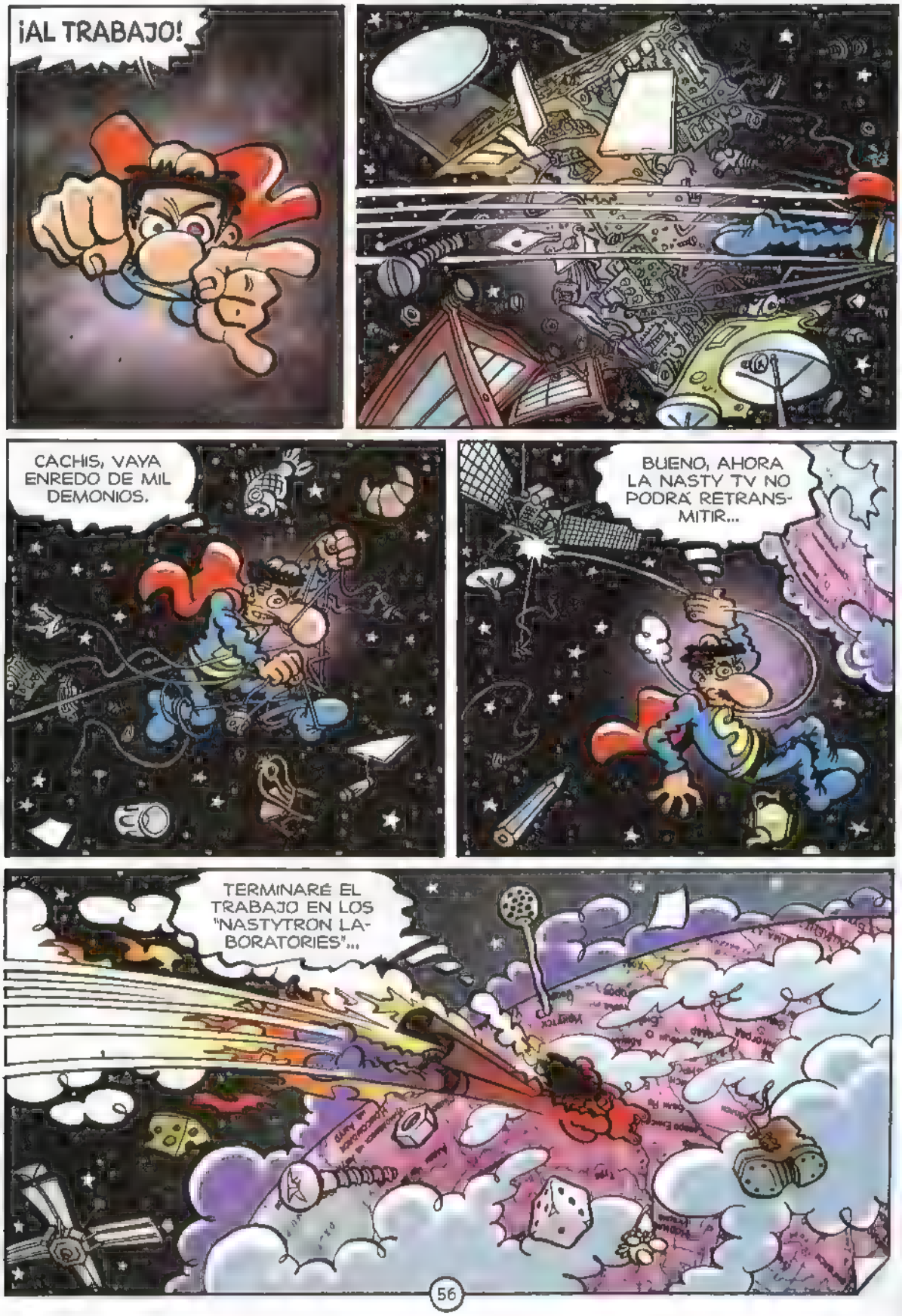
¡AL TRABAJO!
CACHIS, VAYA ENREDO DE MIL DEMONIOS.
BUENO, AHORA LA NASTY TV NO PODRÁ RETRANSMITIR...
TERMINARÉ EL TRABAJO EN LOS "NASTYTRON LABORATORIES"...

QUÉ... QUÉ PASA...?
¡SOMETHING HAVE TO HIM PAST AL SATÉLITE "NASTY WANDERING"! ¡CUT THE TRANSMISSION DE REPENTE! ¡LA NASTY TV HA STOPPED TO EMITIR...!
¡YA LA HA VUELTO A DIÑAR ESE ESCARABAJO! ¡SEGURO...!
¡ES EL SATÉLITE LO QUE FALLA! ¡MI "CACHITRON" NO FUNCIONA PERO EL GRAN VIRUS SÍ!
KRRAANCKG...
¿QUÉ ES ESTO? ¡BAJA EL SONIDO, BURRO...!
¡EH...!
¡IS NOT HERE, IS OF FUERA...!
¡MALDICIÓN, SUPERLÓPEZ OTRA VEZ!
CACHITRON LABORATORIES, INC.

¡SIEMPRE TIENE QUE VENIR ESE A ESTROPEARLO TODO...!
EJEM, VOY AL DESPACHO A VER QUÉ SE PUEDE SALVAR...
SÍ, CÓMO NO...
POW
¡UN MOMENTO! ¿Y LA PASTA...?
OH, ES VERDAD, REFULLER D'ABASTOS HUYE CON EL BOTÍN, EL MUY LADRÓN...
DAMMN...
¡ALTO REFULLER...! ¡QUIERO MI PARTE...!
¡YO TAMBIÉN, PLEASE!
JI, JI...
CACHIRON
EL SEÑOR DABASTOS ACABA DE IRSE CON EL COCHE DEL SEÑOR NASTY.COM...
¡MALDICIÓN...!
BRMM
EL GRAN
FLOPFLOPFLOPFLOPFLOP...
¿Y ESO...?
ES EL HELICO DEL SEÑOR NASTY.COM, PROFESOR...
CACHIRON LABORATORIES

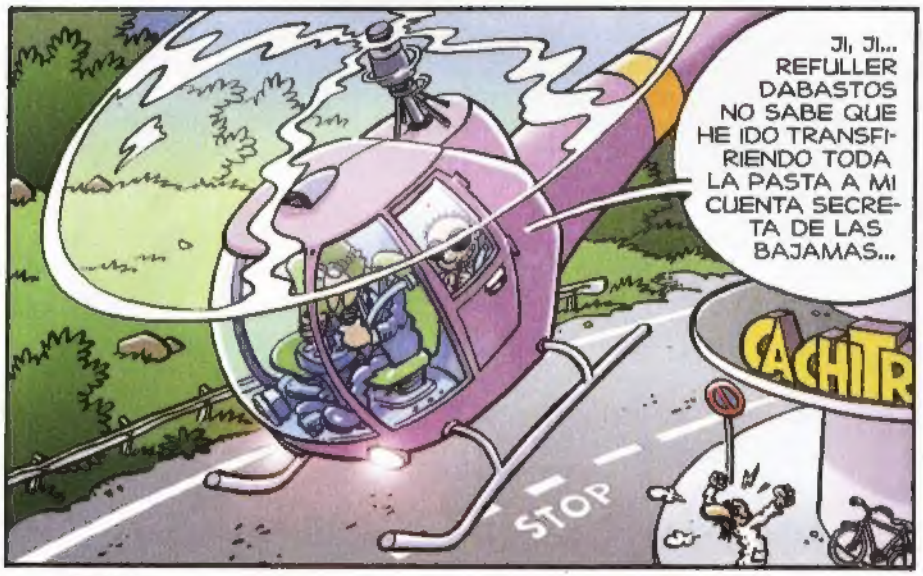
JI, JI... REFULLER DABASTOS NO SABE QUE HE IDO TRANSFIRIENDO TODA LA PASTA A MI CUENTA SECRETA DE LAS BAJAMAS...
CACHITR
STOP

CUANDO CUMPLA LOS 18... ¡MONTARÉ UNA MÁS GORDA...! ¡NADIE ME PISARÁ!

¡NO IMPORTA! ¡TODAVÍA TENGO MIS CIRCUITOS ESCAROLITRÓPICOS GMNESICOS...! ¡VOLVERÉ A EMPEZAR!
CACH
LABOR

EJEM...¿NO ACEPTARÍAS AN ASSOCIATE, OH GREAT VIRUS...
"virus especializado en ventas al por mayor busca multinacional solvente, razón: resource fork 352jm5-7dw-35"

ABRIRÉ UNA MERCERÍA EN EL PUEBLO CON LO QUE HE PODIDO SISAR...
CACHIL

BUENO, TERMINÓ LA DESBANDADA. CASO CERRADO...
BRMM

¡A CASA!
LAS ZAPATILLAS, UNA CERVECITA, UNA BOLSA DE PATATAS FRITAS Y PONGO LA TELEUVE... ME LO MEREZCO.
HOGAR, DULCE HOGAR...
BUB, BUUU...
ESTO, HOLA... ¿NO ESTARÁ JUAN LÓPEZ POR UN CASUAL...? BUENO, YA ME VOY...
¡TÚ... SUPRER-MEDIANIADEA-CERO...!
GULP...
¡SEGURO QUE TÚ HAS TENIDO LA CULPA DE TODO...!
PAF
POF

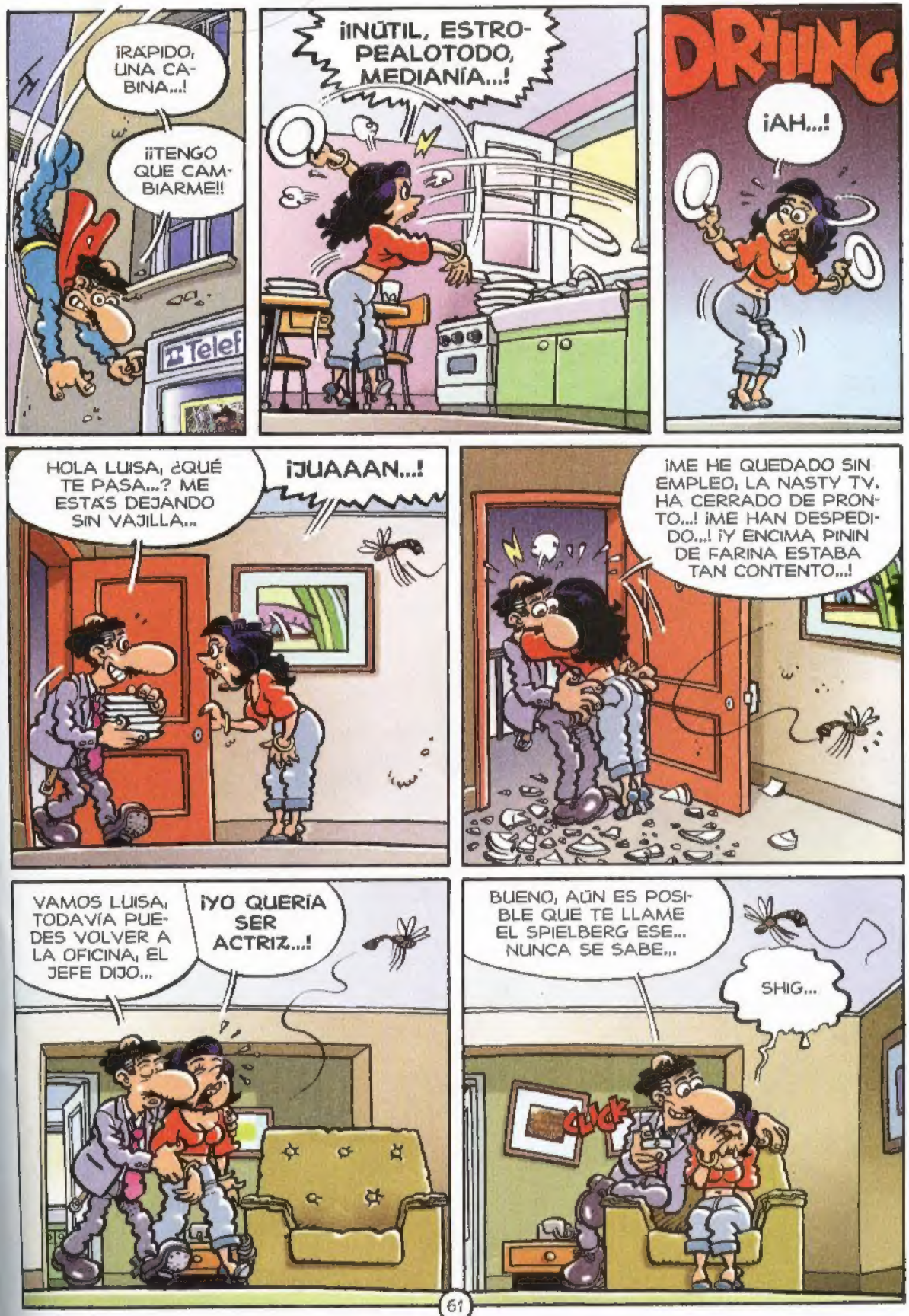
¡RÁPIDO, UNA CABINA...!
¡¡TENGO QUE CAMBIARME!!
Telef
¡¡INÚTIL, ESTROPEALOTODO, MEDIANÍA...!
DRIING
¡AH...!
HOLA LUISA, ¿QUÉ TE PASA...? ME ESTÁS DEJANDO SIN VAJILLA...
¡JUAAAN...!
¡ME HE QUEDADO SIN EMPLEO, LA NASTY TV. HA CERRADO DE PRONTO...! ¡ME HAN DESPEDIDO...! ¡Y ENCIMA PININ DE FARINA ESTABA TAN CONTENTO...!
VAMOS LUISA, TODAVÍA PUEDES VOLVER A LA OFICINA, EL JEFE DIJO...
¡YO QUERÍA SER ACTRIZ...!
BUENO, AÚN ES POSIBLE QUE TE LLAME EL SPIELBERG ESE... NUNCA SE SABE...
SHIG...
CLICK

UN MARZO DEL 2001